Контрольный экземпляр

Массе а мехкий пролетареш, вIашагIкхета!

СЕРДАЛО

СОВЕТСКИ СОЮЗА КОММУНИСТИЧЕСКИ ПАРТЕ НОХЧ-ГIАЛГIАЙ ОБКОМА, НОХЧ-ГIАЛГIАЙ АССР ЛАКХЕХЬАРЧА СОВЕТЕИ МИНИСТРИЙ СОВЕТЕИ ОРГАН

«СВЕТ» Орган Чечено-Ингушского обкома КПСС, Верховного Совета и Совета Министров ЧИАССР

Газет арадувл 1923 шера денз ★ ШИНАРА, 27 МАРТ, 1990 ШУ. ★ № 36 (7850). ★ Мах 3 кеп.

ИйсазлагIа хержача Нохч-ГIалгIай АССР Лаккехьарча Совета хьалхарча сессех бола

ИНФОРМАЦИОННИ ХОАМ

24 марта ший болх дIаболабир ийсазлагIа хержача Нохч-ГIалгIай АССР Лаккехьарча Совета хьалхарча сессе. Сессе регламент а ден повестка а чIоагIъяьчул тIехьагIа депутаташ болабелар НГIАССР Лаккехьарча Совета Председателя хьалхара заместитель харжа.

Нохч-ГIалгIай АССР Лаккехьарча Совета Председателя Д. Г. Завгаева еннача предложенегIа ду балха тIа хьожаве могавир республика юстице министра заместитель депутат Ю. И. Румянцев. Из кандидатура йийцачул тIехьагIа дукхагIбараш раьза а болаш, НГIАССР Лаккехьарча Совета Председателя хьалхарча заместителалла хержар РУМЯНЦЕВ Юрий Ильич.

Цул тIехьагIа дош дийхар НГIАССР Министрий Совета Председателя М. А. Керимова. Цо аьлар, Нохч-ГIалгIай АССР Конституце 111-ча статьяга хьежжа, республика хIанзарча правительствана юкъебоагIараша шоай полномочеш Iойохк. Из заявлени теркаме нийцар. Депутаташ болабелар НГIАССР Министрий Совета Председателах дола дош дувца. Нохч-ГIалгIай АССР Лаккехьарча Совета Председателя Д. Г. Завгаева еннача предложенегIа ду балха тIа хьожаве могавир КПСС Нохч-ГIалгIай обкома секретарь, депутат С. М. Беков. Из кандидатура йийцачул тIехьагIа сессе гулбеннача депутаташа соцам бир НГIАССР Министрий Совета Председателалла БЕКОВ Сергей Мажитович харжа. Цунна тIадиллар НГIАССР Лаккехьарча Совета массазарча комиссешта хеташ дар теркал а деш, республика правительство вIашагIйоллилга, хIаьта цун состав Лаккехьарча Советага ювцийта дIачулулга.

Нохч-ГIалгIай АССР Лаккехьарча Совета массазара комиссеш вIашагIйохкара дешах сесси кийчъяра а чакхъяккхара а йолча оргкомитета цIерагIа къамаьл дир депутата В. М. Данилеца. Из дош чIоагIга дийцачул тIехьагIа сессе вIашагIъеллар массазара пхийтта комисси, цар состав чIоагIйир.

Митингехи демонстрацехи бола НГIАССР Лаккехьарча Совета соцам тIаийцар депутаташа, из кепатох.

30 мартага кхаччалца ийсазлагIа хержача Нохч-ГIалгIай АССР Лаккехьарча Совета хьалхарча сессе перерыв я, аьнна, хьаккайкадир.

Яхьа дневник

Лаьрхlар кхоачашду

Вай республикерча производственни объединенешта юкъе эггара хьалха госприемка, ницца самофинансированен йиззача хозрасчетен кердача хьалашка къахьега болабенн а р е х ба СССР 50 шу дизара цIерагIча Грозненски «Оргтехника» яхача производственни объединене машинашъераш. Долче, экономически реформа а госприемка а системаша дIадехараш дизза кхоачаш а деш, хIара шера башха-дика толамаш доахаш хьабоагIа уж. Объединене еррига арахецача продукцех 99 процент яр дикен тIехдикен мара яц. Долче, госприемка служба шийга дIакхаьчача продукци, соца ца еш чакхйоалийт. Къахьегама овсарле лакхъяра паччахьалкхен план цхьа процент тIехкхоачашъяьй предприяте болхлоша. Арахецача продукцега дIабода мах лохбарах, бийдал, металл, электроэнерги, кхыйола материналаш кхоярах планал совгIа укх шера паччахьалкхенна 25 эзар сом пайда баьб объединене коллективо

Ший потребителаша продукци лоаттаяра договорни дехкараши халкъа эша товараш арахецара заданни толамца кхоачашъяьй цо.

Деша дай б а ц

Российски Федераце коммунальни гIулакхаш деча мининстерстване чуйоагIача Грозненски экспериментально-механически завода болхлоша арахецна асфальт булла, наькъаш тоаду техника вай республике меттел мехкарча дукхача регионашка дIахкоачаш дика дIаэцаш я. Шоай потребителий хьашташ дизза кхоачашдара докхий дехкараш тIанйцад шийтталагIча пятилетка тIеххьарча шера. Укх шера хьалхара квартал чакхйоалаш латт. Долче, мишта кхоачашду цар шоай денна дош? Паччахьалкхен планагIа лаьрхIачох хIанзлехьа ара ца хецаш йисай 23 эзар сома маьха из продукци.

Дика дац предприяте коллектива кхы мел дола технически - экономически хьокхамаш а. Арахецача продукцега дIабода мах оттабаьча боарамал лакхагIа хиларах, бийдал, металл, электроэнерги, паччахьалкхенна пайда бара заданех а лоархIа яьщ из.Хьалхарча шин беття ца беш биса пайда 32 эзар сом да. Низткъа мара лоархIабабаьбац завода машинашъераш шоай потребителашта продукцин лоаттаяра долча договорни дехкарех а.

Сийлахь - бокхха Даймехка тIом чакхбаьнна шин шу мара дацар Белкин Анатолий Степанович Малгобекерча технологически транспорта управлене балха веначя хана. Деррига ший хьинар дIалуш къахьийгар цо цу атта доацача шерашка.

Белкина караерзаяь токара професси цу хана халкъа чIоагIагIа эшачарех цаI яр. Цун къайленаш хIара шера кIоаргагIа йовза гIерташ вар зIамсар. ХIанз ялхлагIча разряда токарь ва из.

«Къахьегама ветеран» яха медаль, дукхха а Сийлен грамоташ еннай Анатолий Степановича, цун сийду коллективо, къоначар шоай хьехамча лоархI цох.

Тоъал ха я Белкин парте мугIарашка ваьнна. Таханмехка перестройка йолча хана, дизза кхоачашду цо коммуниста дехкараш.

СУРТА ТIА: А. С. Белкин — МУТТ токарь.

* * *

МагIалбикерча технологически транспорта управлене кулгалхоша, болхлоша эггара дижагIча оагIорахьара вувц Шандарацкий Александр Кузьмич. Цох тамаш елга а дац. Коллективерча хIара сага йоакхо яр цун вахара позици я.

МУТТ из балха вена дукха шераш да, цудухьа ший пхи пIелг санна довз цунна ше тIанйца гIулакх. Из ялхлагIча разряда моторист ва.

Дукхача шерашка къоначар хьехамча волаш хьавоагIа А. К. Шандарацкий. Ший оамалга хьежача, нахаца товш, Iимерза саг из воландаь, дика вIаштIехьдоал цун кхычарна юкъе ший опыт дIайоаржае, кагирхошта ший говзал дIаяла.

Новкъосташа сийдеш а лоархIаш а ва Александр Кузьмич. Даьхено а дезача совгIаташца белгалбаьккхаб цун хьаьнала къахьегам. Къахьегама ветерана еннай «Трудовая доблесть», «За трудовое отличие» яха медалаш.

СУРТА ТIА: моторист А. К. Шандарацкий.

Б. БАБХОЕВА сурташ.

Дика дIаболабеннаб

Кхашкара репортаж

Ханнахьа а хIара дика денача денах бизза пайда эцаш а дIадоладаьд бIаьстан - кхашнара балхаш Шалински района боахамаша.

ТIоадал дIакъайлай бархI бIаь гектара тIа. Цу лаьтташка дIаювргья хьажкIаш, генараш, шекара свеклаш, баьцадараш, кхыйола культураш. Къаьстта теркам тIабахийтаб доакъара кхаш шердара. Цу гIулакха лаьрхIа дIабийнаб 357 гектар эбаь кени горохи, 150 гектар люцерна. Иштта дIайийна яьнай 60 гектар горохи 130 гектар кени

БIаьстан - кхашкара балхаш мишта вIаштIехьдаьхад хьожаш укх деношка тха корреспондент хилар моттигерча «Джалка» яхача совхозе. Цигара язъяь я ер репортаж.

Хозача моттиге улл цу боахамера № 4 йола кхаш леладу бригада. Цун коллектив арендага яьнна кхоалагIа шу доладеннад.

— Совхозаца договор а оттадаь, оаха хьашца лаьтта 950 гектар да, — аьлар бригадира Чамаев Асламбека. — Иштта тхога я тайп-тайпарча маркех йола итт трактори мел эша тIехьатосса инвентари. Цу ерригача техникана ремонт яра балхаш соахка гуррахье чакхдаьхад оаха. Хьалха цхьаккха ца хиннача бесса дика лоаттаю тхона кararча шера доагора - смазочни материалаш. Мадарра аьлча, хаоттам дика хилча, кхы эшаш хIама дац.

Асламбекаца цхьана люцерна дIаювча кхайна йисте кхаьчар тхо. Доккха дац из — 35 гектар Укхазара деррига балхаш чакхдоахараш Эскерхановгlар Хьусени Султани ба. Лаьтта ловсардаххалца сабар а даь, дIаболабаьб цар шоай болх. Селялка кадашка ги чудотта трактор юхасоцаьча хана, дIатIадолх тхо царна.

— Соахка гуррахье дика аьха Iодилладар оаха лаьтта, — йоах Эскерханов Хьусена. — Кхыдола агротехнически гIулакхаш а чакхдаьхадар. БIаьсти йоаллаше тIоадал соцаеш дола балхаш а даь, удобренеш тайсар.

Дика кIаьддаьча лаьтта дуж люцерна ги. Селялкана тIеххьа йодача катоко дIанийсду кха. Бригадира яхачох, шоай дехкарех тIехдика лоархIабу Хьусени Султани.

КIезига дIахо ваьлча гуш да кIа дIадийна доккха кха. Хоза тессача зIиргаца бIарг хьест цо.

— Цул совгIа, соахка гуррахьа оаха дIайийнай 50 гектар рапс, — йоах Чамаева. — Кастта баьццарча доакъара хьакха йиш йолаш хургIа из. Хьайбаш леладеряшта цул доккхагIа совгIат дац.

Хьаде хIама доацаш бац бригадера кхыбола механизатораш а Масала, Везидов Саидбек шекара свекла дIаекийчо еш ва, хьажкIаш лелае лаьрхIа ва Мадаев Бадрудин, хIаьта Джамбиров Iийсас генараш кхедеча дакъе йоккха опыт Iоаьяй. Лоацца аьлча, хIара арендатор шийна хьалхашка латта дехкар довзаш ва. Техника цахаддаш болх беш хилийтара йоанхо ю сварщика А. Сукмадова, слесара Р. Мусхаджиева.

Кхы вогIа лелацар гIулакхаш лоаллаха йоаллача №3 йолча бригаде а, эбаь кени горохи дIаювш боахкар укхазара механизатораш.

— ХIара трактористо шишла норма ю дийнахьа, — аьлар бригадира Мусаев Усама. — Хьинар айденна къахьегаш ба Ансаров ЯрагIи, Бачаев Гаки, Нидаев Ваха.

ДIадувш латта кха Цицеовла оалача моттиге да. Укхазара гаьна яц хьу, лоаман. Гонахьара хозал ше маярра дIаювца дешаш корадагIац сона. Хоза тов цу юкъе ги дIадувш йоахка агрегаташ

— Литта дошув санна, цIена шовда да укхазара гаьна доаццаш, — йоах Мусаева. — Цига дIадахача бакъахьа да вай. СалагIа цу моттиге хьаух механизатораш.

Цо яххача бесса делкъийга шовдан йисте хьабоагIа трактористаш. Цар деррига къамаьлаш хьувкъамах, атта боацача ахархочун къахьегамах да.

— Садовлцца болх бича ер кха дIадийна даргда тхо, — йоах Г. Гачаева. —ТIакха кхыдола агротехнически гIулакхаш де таро хургья.

Из раьза ва мел эша техника, тIехьатосса инвентарь, удобреш, дохьажахимикаш шоашка хилара. Иштта болаш ба бригаде йоккха опыт йола механизатораш, «тIах» аьнна кагирхой, ханханахьа хьатIакхухь ги, доагор, моторашка детта даьтташ, кхыйола оатхалаш.

— БIаьстан кхашкара балхаш дика дIадоладаьдале а, ала йиш яц тхо долча из гIуланх цхьаккха кхоачамбоацараш доацаш дIадола аьнна, — аьлар бригадира Мусаев Усама, — Тхона арендатораш хилара тарра, совхоза администраци сов чIоагIа чугIертара раьза дац тхо. Каст-каста нийсду техника боахамерча кхыча гIулакхашта дIакхувлаш, тха болх юкъагIбоахаш. Договора тIа доацар кхоачашде е ца деш дита лоIам беций тхона?

Бригадира а цун новкъосташа а чIоагIа новкъа дошдувц цхьаьнга: «Джалке» къахьегаш ба Социалистически къахьегама Турпалаш Саидов Баудини Муслимова Тамарен. Уж цIи хеза говзанчаш ба. Цхьабакъда, царна а уж керте латтача бригадашта а дик-дикагIдола ги, керд-кердагIйола техника, толашагIдола лаьтта дIатела деза яхилга дац из. ХIаьта цу тайпара масалаш совхозе кор дIа мел баькхача долаш да. «Маякашта» кхоач беррига тIоа, хIаьта юхебисачар мистача шурех кхоачам бу.

— Цар яраш санна таронаш хилча, — йоах Мусаева, — хIара гектара тIара 10—15 центнер дукхагIа хьувкъам чубахьаргбар аз. Озабезамаш дара тешалаш тIехдухха да. Масала, дукха ха йоаццаш совхозе дера ЗПСК яхача фух йолча хьажкIий шин тонн ги. ЧIоагIа сатийсадар аз цох ах мукъне тхоашта далара. Цхьабакъда, из Саидов Бауди керте латтача бригадага кхаьчар. Т-150 яха ши трактор ийцар боахамо укх шера. Царех а бIарг кхетанзар тха. Молхаш теха кийчдаь ги е Муслимовас, е Саидова дIахьу. Кхыча наьха дувц цхьаьнга: «Джалке» къахьегаш ба Социалистически къахьегама Турпалаш Саидов Баудини Муслимова Тамареи. Уж цIи хеза говзанчаш ба. Цхьабакъда, царна а уж керте латтача бригадашта а дик-дикагIдола ги, кердкердагIйола техника, толашагIдола лаьтта дIатела деза яхилга дац из. ХIаьта цу тайпара масалаш совхозе кор дIа мел баькхача долаш да. «Маякашта» кхоач беррига тIоа, хIаьта юхебисачар мистача шурех кхоачам бу.

— Цар яраш санна таронаш хилча, — йоах Мусаева, — хIара гектара тIара 10—15 центнер дукхагIа хьувкъам чубахьаргбар аз. Озабезамаш дара тешалаш тIехдухха да. Масала, дукха ха йоаццаш совхозе дера ЗПСК яхача фух йолча хьажкIий шин тонн ги. ЧIоагIа сатийсадар аз цох ах мукъне тхоашта далара. Цхьабакъда, из Саидов Бауди керте латтача бригадага кхаьчар. Т-150 яха ши трактор ийцар боахамо укх шера. Царех а бIарг кхетанзар тха. Молхаш теха кийчдаь ги е Муслимовас, е Саидова дIахьу. Кхыча наьха дувц цхьаьнга: «Джалке» къахьегаш ба Социалистически къахьегама Турпалаш Саидов Баудини Муслимова Тамареи. Уж цIи хеза говзанчаш ба. Цхьабакъда, царна а уж керте латтача бригадашта а дик-дикагIдола ги, кердкердагIйола техника, толашагIдола лаьтта дIатела деза яхилга дац из. ХIаьта цу тайпара масалаш совхозе кор дIа мел баькхача долаш да. «Маякашта» кхоач беррига тIоа, хIаьта юхебисачар мистача шурех кхоачам бу.

— Цар яраш санна таронаш хилча, — йоах Мусаева, — хIара гектара тIара 10—15 центнер дукхагIа хьувкъам чубахьаргбар аз. Озабезамаш дара тешалаш тIехдухха да. Масала, дукха ха йоаццаш совхозе дера ЗПСК яхача фух йолча хьажкIий шин тонн ги. ЧIоагIа сатийсадар аз цох ах мукъне тхоашта далара. Цхьабакъда, из Саидов Бауди керте латтача бригадага кхаьчар. Т-150 яха ши трактор ийцар боахамо укх шера. Царех а бIарг кхетанзар тха. Молхаш теха кийчдаь ги е Муслимовас, е Саидова дIахьу. Кхыча наьха балхах дог эккхийташ хIамаш да уж.

Цхьаьне а яхац, Муслимова Тамареи Саидов Баудини хьинар долаш нах бац. Шоаш бIубенна ахархой хилар цар цкъа мо дукхаза хьахьехад. Цхьабакъда, таханшоашта аьттув лехаш, шоай авторитетаца кхыбарий хьашташ цар Iотеладой, нийсхоч принципаш телхайой, совхоза администраци из харцахьара практика дIаякхха лоархIа ца йой, перестройка укхаза хьакхьачайоацилга, общество дегIа ца ухаш сеца лаьтта ханаш дIаяьннайоацилга ха мара дезац. Сога хаьттача, турпалал саго адамленна деча хьаьналча гIулакхах латт.

Лакхе дийцар дега тоам беш деце а, дикача дешашца чакхдаккха лов сона сай къамаьл. Ханнахьа бIаьстан-кхашкара балхаш дIадола а даь бокхха хьувкъам чуэцара тешшаме лард йоллаш ба совхоза болхлой. Тешалов укхазарча ахархой эггара бочагIйола уйлаш кхоачашхургхиларах.

М. КАРТОЕВ.

НОХЧ-ГIАЛГIАЙ АССР ЛАКХЕХЬАРЧА СОВЕТА ПРЕДСЕДАТЕЛА ХЬАЛХАРЧА ЗАМЕСТИТЕЛАХ БОЛА

НОХЧ-ГIАЛГIАЙ АССР ЛАКХЕХЬАРЧА СОВЕТА

СОЦАМ

Нохч-ГIалгIай АССР Лакхехьарча Совето СОЦАМ БУ:

Нохч-ГIалгIай АССР Лакхехьарча Совета Председателя хьалхарча заместителалла новкъост Румянцев Юрий Ильич харжа.

Нохч-ГIалгIай АССР Лакхехьарча Совета Председатель Д. ЗАВГАЕВ.

г. Грозный.
1990 ш. 24 марта.

НОХЧ-ГIАЛГIАЙ АССР МИНИСТРИЙ СОВЕТА ПРЕДСЕДАТЕЛЬ ХАРЖАРАХ БОЛА

НОХЧ-ГIАЛГIАЙ АССР ЛАКХЕХЬАРЧА СОВЕТА

СОЦАМ

Нохч-ГIалгIай АССР Лакхехьарча Совето СОЦАМ БУ:

Нохч-ГIалгIай АССР Министрий Совета Председателалла Беков Сергей Мажитович хьожаве.

Нохч-ГIалгIай АССР Лакхехьарча Совета Председатель Д. ЗАВГАЕВ.

г. Грозный,
1990 ш. 24 марта.

Нохч-ГIалгIай АССР Лакхехьарча Совета соцам

Укх тIеххьарча хана г. Грознен республика районашкен оттаяь порядок телха а еш, формальни йоацача объединенеи виналаша дукхагIа чакхйоах санкци ца енна митингаш. Цу митингаша производствен тIерабоах Iалаьмате дукха нах, долче, цхьайолча предприятей, общественни транспорта, учрежденей балха ритмелхаю, производствана материальни зе ду.

Дукхача иоттингашна, къаьстта г. Грозне бахача наха, заводий, фабрикай, учрежденей коллективаша республика партийни, советски, профсоюзни организашкара дIадех общественно - политически хьала дестабилизаци ю, перестройка дехкараш кхоачашдара низаш кхотаде новкъарле ю митингаш ечар леладу законагIа доаца гIулакхаш дехкилга.

Республике баха нах чIоагIа раьза бац цига дечача экстремистски къамаьлашта, хIана аьлча Нохч-ГIалгIайчене къамашта юкъера гIулакхаш нрду цар.

Дукхача наха дакъа лоаца мероприятеш чакхйоахача хана общественни порядок Iалашъира, граждани, предприятей, учреждепей докъонаш а хьашташ а лорадара Нохч - ГIалгIай АССР Лакхехьарча Совето СОЦАМ БУ:

1. Нохч - ГIалгIай АССР территоре тIа законагIа оттаьча порядкагIа йоаца санкци ца енна собранеш, митингаш, дукхха нах вIашагIа а кхийтта, улицашка гIолла лелилга, демонстрацеш елга дехка.

2. Санкци ца енна собранеш, митингаш, дукхха нах вIашагIа а кхийтта, улицашка гIолла лелилга, демонстрацеш елга вIаштIехьдоахараш а цига дакъа лоацараш а законага хьежжа административни е уголовни бехктохкаме оза.

3. Ер соцам кхоачашбелга чурча гIулакхий органашта, халкъа депутатий районни, городской Советий исполкомашта тIадилла.

Нохч-ГIалгIай АССР Лакхехьарча Совета Председатель Д. ЗАВГАЕВ.
г. Грозный.
1990 ш. 24 марта.

ДЕМОКРАТИ ДЕМАГОГИ ЯЦ

Вай берригача мехка ди тIехьагIа дукхагIа дегIайоагIаш латт демократи, гласность. ХIаране бокъо я шийна хетар дIаала. Цудухьа да каст-каста митингаш гулалуш хилар а.

Цхьабакъда, тахан массане а кхетадац дага мел дехача хана митингаш а еш, дар а доацар а дувцаш лелларех гIулакх хургдоацилга.

Цхьайолча митингашка дувцанза даргдоаца дёшаш дувц. Амма цхьаяршка пайда боацараш, демагогически къамаьлаш хул. Къамашта юкъера гIулакхаш хийрадоахаргдола, машар бохабергбола хабараш дувцараш а нийслу цига.

Уж санна йолча митингех зе мара цхьаккха а пайда баргбац Митингашка ух, яхаш балхашта тIерабувлараш а дукха ба. ТIаккха цхьаннена а къайле яц, балха тIерабувларо паччахьалкхенна а наха шоашта а доккха зе деш хилар.

Перестройко, таханарча вахаро дIадехар митингаш ярца кхоачашхургдолаш дац. ТIатеIIа болх бар, ралаш а дувцаш а дар корта болаш хулга да хIанз эшаш дар. ЦIогIарч тоъал дукха хьийхад, хабараш а дукха дийцад. ХIанз гIулакхашка даьлча бакъахьа дар.

Х. ЦУРОЕВ,
Сунженски киносета водитель.

Депутаталла кандидатех

Теша мегаргволаш я

Дукха халонаш эзай вай мехкарча миллионаш болча наха Сталина— Бере гIозаро паччахьалкхен доалдеш хиннача хана а цул тIехьагIа хиннача «застойин» шерашка а. Нохчийн гIалгIайн Даьхенах а баьха Казахстане Iобигача хана Дзауровгlар дезала а эзар из бала. Массаза балхаш, моттигаш хийцар дезала дас Саварбинка а цун сесага Хьавас а эггара тIехьа Алма-Ате баха Iоховшпалца. Цига цхьа бахьан дикагIча оагIорахьа дийзар цар гIуланхаш, амма цар вахар аттагIа хилар аьлча, нийса хургдац.

1958 шера Дзауровгlар дезале йиг зIамагIйола йоI Мадина. Мадинай ялхайтта шу даьннадар паралич а хинна цун да кхелхача хана. Цул тIехьагIа нана а дукха яханзар. Атта дацар цхьаь бисача дезала когашта отта, амма къахьега а хьинаре хила а царна дас-нанас еннача оамалаша гIо дир. Ше-мел вар хIанз шоай гIуланхаш дика леладеш а наха лоархIаш а ба уж.

1974 шера Алма-Ате юкъера школа а яьнха Грозне яха хьалъера Дзауров Мадина, НГIАССР кинофикаце Госкомитете секретарь-машинисткалла балха эттар из. ДIаболабелар къахьегама ниикъ. Амма, болх барал совгIа деша а лаьрхIар Мадинас. Цудухьа, Нохч - ГIалгIай паччахьалкхен университете деша эттар из. Иштта болх а беш 1986 шера университета филологически факультет яьккхар цо. 1988 шера Нохч - ГIалгIай кинофотообъединене кадрай йоккхагIча инспекторалла балха эттар Мадина. Цу гIулакхе къахьегаш я из хIанз а.

Дзауровай биографи белгала я аьлча, нийса хургдац, хIаьта а из Грозненски городской Совета халкъа депутаталла кандидат оттаяьча коллектива болхлой шеко яц цунах йисса халкъа викал хургхиларах.

Дукхха уйлаш ю кандидата. Цун хоржамашта хьалхарча программе керттера моттиг лоац Нохч - ГIалгIайчен союзни республика статус хилийтара, ГIалгIай автономи юхаметтаоттаяра, экологически проблемаша. Ерригача городе а къаьста Старопромысловски районе а бахача наьха вахара - фусамий хьал тоадара, унахцIено лораяра учрежденей, берий учрежденей хьашташ кхоачашдара бокхка теркам тIабахийта лаьрхIа я кандидат. Къаьстта теркалду цо къамашта юкъера бувзамаш.

—Депутата бокъо ян наьха хьашташ теркал ца деш дита — йоах Дзауровас. — ХIаьта дасса докхий дешаш дукха хезад наха хьалхагIа. ХIанз дешашкара гIуланхашна довла деза вай. Айса хьадехар моллагIча инстанцега кхоачашдайта сай низ тоьаргболаш санна хет сона, хIана аьлча аз хьадехаргда сай паччахьалкхен гражданаша дIадехар, хIаьта из законо могадеш а тIоагIдеш а да.

А ОСМАЕВ,
НГIАССР киновидеообъединенэ болхло.

Цун вахара маIан...

ХIанзара РСФСР, НГIАССР, моттигашкарча Советий халкъа депутаташ харжара кампани хьалха чакхйоахаш хинначул эрташ я. ХIана аьлча, тахан депутаталла цу хана санна йоккхийча кабинеташка массехк чиновнико белгалваьккхар харжац.

Нах таханарча политически кьовсамах кIезиг-дукха кIаьдбеннабале а кхохкам лаьгIлар. ЧIоагIа лоархIаме да депутаташ харжара дола хоржамаш дикача боараме чакхдахар. ХIана аьлча, наха веза ший вахара поэнци йола харжархой а дерригача халкъа а хьашташ, лоIам бизза кхоачашбергбола депутат.

Мехка тахан хулача эргалонашка доккха дакъа юкъехьу журналисташа — вай обществе демократизаци ечеи гласность чакхйоаккхачен хьалхарча мугIарашка латтача бIухоша. Царех лархIа веза № 163 йолча хоржамий округе гIолла Грозненски городской Совета депутаталла кандидат, «Терек» яхача мебельно - дахчан хIамаш еча объединене «Деревообработчик» яхача фабрика тIаьхьа тIаьхьа цу хьисапе ахча дIахьожадаьр из волга). ДIахо а шийна моттача тайпара цу лостамагIа къахьега лерхIаш ва из.

Мержоев Iийсайна къонавале а вахар наха дувцарах дайза Iац. Из хьалначу гIалгIай ахархой дезале хьалкхийнав. Вешта аьлча, цунна берал, вахар халонех дизза долча юрта чакхдаьннад. Цига цунна бокъонца къахьегама чам байзаб, ХIанз Iийса Грозненски мехкдаьтта института тIехьарча курсе дешаш ва. Цул совгIа, цо дукха общественно - пайдане болх бу. Масала, Iийсас ше «Терек» яхача мебельно-дахчан хIамаш еча производственни объединене болхлой тIахьожама комиссе председателя заместитель хиларах тарра шоай болхлой столовешка, торговле учреждешка къахьегамхошта гIуланх мишта ду хьожаш рейдаш чакхйоах. Цига дукха ла йиш йоаца кхоачамбоацараш гучадоах, хIаьта бехке бараш цIенхаштта бехктокхаме озийт. Иштта шоана гучча тайпара наха юкъе волча, моттага тайпара бюрократеца къовсам лоаттабеча Мержоев Iийсайна дика йовз вахарера керттера проблеваш, наьха уйлаш, цар лоIам.

Цудухьа, цо ший хоржамашта хьалхара программа цар наказий кIийлен тIа оттаяьй. Масала Iийсас ший программа тIа керттера лоархIаха денхарех да — жилишни, кхачан проблемаш къоастаяр, нах чIоагIа вша-зап тIалоаттадеш набахта чувааллача, вай мехка ший халкъа зе а деш оахкал даьд, га дехнад, аьнна, дIанхайнавь хинначу Мальсагов Сосаркъа кхелах. Вайна массанена ховш ма хиллара цу тайпара статья кийчъеш вола журналист денал, лакха говзал йолаш, ше аьнначоа тIера ца воалаш хила веза. ХIана аьлча, атта дац вай лакхе белгалъьккха цIи тIа хинна Мальсагов Сосаркъа ший мехкахошка майра, дог цIена, вай Iаьдала цхьаккха тайпара зе дьа воаца саг санна дIаовзийта а из ишта хиларах нах тешабе а. Цхьабакъда, Iийсас журналистски говзал хьагойташ, наха ешаргйолаш язъю из материал.

Таханэкономически, культурни дакъе дикка тIехьадисса долча ший къамах чIоагIа дог лазаш ва Мержоев Iийса. Цу дакъе цо ший къаман исторех, культурах, меттах цунна дикагIболча къонгех, лаьца статьяш язъю. ХIаьта цунах хьайоагIа гонорар ГIалгIай автономи меттаоттаяра йолча фонде дIахьежаю цо (унхаза белгалдаккха деза эггара хьалха цу хьисапе ахча дIахьожадаьр из волга). ДIахо а шийна моттача тайпара цу лостамагIа къахьега лерхIаш ва из.

Мержоев Iийсайна къонавале а вахар наха дувцарах дайза Iац. Из хьалначу гIалгIай ахархой дезале хьалкхийнав. Вешта аьлча, цунна берал, вахар халонех дизза долча юрта чакхдаьннад. Цига цунна бокъонца къахьегама чам байзаб, ХIанз Iийса Грозненски мехкдаьтта института тIехьарча курсе дешаш ва. Цул совгIа, цо дукха общественно - пайдане болх бу. Масала, Iийсас ше «Терек» яхача мебельно-дахчан хIамаш еча производственни объединене болхлой тIахьожама комиссе председателя заместитель хиларах тарра шоай болхлой столовешка, торговле учреждешка къахьегамхошта гIуланх мишта ду хьожаш рейдаш чакхйоах. Цига дукха ла йиш йоаца кхоачамбоацараш гучадоах, хIаьта бехке бараш цIенхаштта бехктокхаме озийт. Иштта шоана гучча тайпара наха юкъе волча, моттага тайпара бюрократеца къовсам лоаттабеча Мержоев Iийсайна дика йовз вахарера керттера проблеваш, наьха уйлаш, цар лоIам.

Цудухьа, цо ший хоржамашта хьалхара программа цар наказий кIийлен тIа оттаяьй. Масала Iийсас ший программа тIа керттера лоархIаха денхарех да — жилишни, кхачан проблемаш къоастаяр, нах чIоагIа вша-зап тIалоаттадеш набахта чувааллача, вай мехка ший халкъа зе а деш оахкал даьд, га дехнад, аьнна, дIанхайнавь хинначу Мальсагов Сосаркъа кхелах. Вайна массанена ховш ма хиллара цу тайпара статья кийчъеш вола журналист денал, лакха говзал йолаш, ше аьнначоа тIера ца воалаш хила веза. ХIана аьлча, атта дац вай лакхе белгалъьккха цIи тIа хинна Мальсагов Сосаркъа ший мехкахошка майра, дог цIена, вай Iаьдала цхьаккха тайпара зе дьа воаца саг санна дIаовзийта а из ишта хиларах нах тешабе а. Цхьабакъда, Iийсас журналистски говзал хьагойташ, наха ешаргйолаш язъю из материал.

Таханэкономически, культурни дакъе дикка тIехьадисса долча ший къамах чIоагIа дог лазаш ва Мержоев Iийса. Цу дакъе цо ший къаман исторех, культурах, меттах цунна дикагIболча къонгех, лаьца статьяш язъю. ХIаьта цунах хьайоагIа гонорар ГIалгIай автономи меттаоттаяра йолча фонде дIахьежаю цо (унхаза белгалдаккха деза эггара хьалха цу хьисапе ахча дIахьожадаьр из волга). ДIахо а шийна моттача тайпара цу лостамагIа къахьега лерхIаш ва из.

Мержоев Iийсайна къонавале а вахар наха дувцарах дайза Iац. Из хьалначу гIалгIай ахархой дезале хьалкхийнав. Вешта аьлча, цунна берал, вахар халонех дизза долча юрта чакхдаьннад. Цига цунна бокъонца къахьегама чам байзаб, ХIанз Iийса Грозненски мехкдаьтта института тIехьарча курсе дешаш ва. Цул совгIа, цо дукха общественно - пайдане болх бу. Масала, Iийсас ше «Терек» яхача мебельно-дахчан хIамаш еча производственни объединене болхлой тIахьожама комиссе председателя заместитель хиларах тарра шоай болхлой столовешка, торговле учреждешка къахьегамхошта гIуланх мишта ду хьожаш рейдаш чакхйоах. Цига дукха ла йиш йоаца кхоачамбоацараш гучадоах, хIаьта бехке бараш цIенхаштта бехктокхаме озийт. Иштта шоана гучча тайпара наха юкъе волча, моттага тайпара бюрократеца къовсам лоаттабеча Мержоев Iийсайна дика йовз вахарера керттера проблеваш, наьха уйлаш, цар лоIам.

Цудухьа, цо ший хоржамашта хьалхара программа цар наказий кIийлен тIа оттаяьй. Масала Iийсас ший программа тIа керттера лоархIаха денхарех да — жилишни, кхачан проблемаш къоастаяр, нах чIоагIа вша-

ФУСАМАШ-НАХА

Сунженски районе Орджоникидзевская яхача станице дукхача шерашка фусамаш йоацаш райисполкоме артIан латта нах кIезига бан, иштта районерча кхыча юрташка а ба шоай доалахьа цIенош хьалде таро а йоацаш, дукха бераш а долаш частни квартирашка баха дезалаш.

Фусамаш ца хилар бахьан долаш районе хьахьоажабу специалисташ: культура болхлой, лораш, хьехархой дIабаха гIерт ихычахьа.

ХIаьта хIанз, КПСС XXVIII съезда кийчо еча хана, партийни комитетийн организацейи балха программа тIа белгалдаьхад тIехьа ца доахаш къоастаде деза дешаш.

Вай республике оттаяьча программа аьннад хьатIадоагIача шера 200 эзар кв. м наха баха цIенош Грозни цул а дукхагIа юрташкей хьалданза даргдац.

Из теркал а деш, гIишлош хьалъе а кхыдола наьха социальни хьакъехьара хьашташ кхоачаще а дехкараш тIанйцад районерча кулгалхоша.

Цу хьакъехьа районе хулаш латтача хувцамий юхьнго докхха динахетараш хулийт районе бахача наха.

Масала, Орджоникидзевская яхача станице къахьегамхошта лаьрхIа эксплуатаце дIаденнад 4 квартира йола цIа, цхьаькха ши квартира йолаш цхьа цIа, машиннаькъа болхлошта лаьрхIа 16 квартира чуйоагIашдола цIа, «Красная Армия» яхача колхозе шишша квартира йолаш кхо цIа. Карабулак яхача поселке химически реагентий завода болхлошта 48 квартира йола цIа, ишта кхычахьа а.

Цул совгIа, хьаштдолчарна шоай доалахьа цIенош хьалде лаьтташ а дIателл.

Цу хьакъехьа цхьаццахкоачамбоацараш да а аьнна хеташ ба цхьабараш. Масала, А. Синчинова йоах, укха тIехьарча хана гIишлош хьалъяра программа кхоачашъе гIерт район, из лоархIаме хIама да. Из проблема ира латтачарех яле а, цIеношта лаьрхIа дIадекъаш дола лаьтташ, тIехьагIа наха зе даргдоалаш. ТIехьагIа уж предприятеш а колхоза фермаш а меттахьа яха есаш хьал отте, паччахьалкхенна а доккха зе даргда.

Белгалдаккха доагIа, йоах Синчиновс, промышленни предприятештен доалахьарча цIеношта лаьрхIа дий къача лаьтташтеи юкъера доазув наха телхаделга. Из талмастта дита йиш йолаш гIуланх дац.

Бакълув Синчинов. Моттигерча халкъа депутатий Совета исполкомо тIахьожам лоаттабе беза бахача наха лаьрхIа цIенош хьалдеча моттигашта а къаьстта наха шоай доалахьа цIенош хьалдеча а.

Т. МАЛЬСАГОВА.

КХОАЧАМЕХ БИЗЗА ПАЙДА ИЙБУ

«Фусам-2000» яха программа кхочашъеча дизза дакъа лоацарех ба Нохч-ГIалгIай карьероуправлене болхлой. Цар шоай низ кхоачар ду республикерча гIишлонхошта, ишта шоай доалахьара цIеношт хьалдеш мел болча наха мазшина гIум, жагIа, кхыйола неруднн материалаш лоаттаяра. Цу дакъе шоаш тIаийца доккхий дехкараш дизза кхоачаш а деш, дог гIоздоаха къахьегама толамаш доахаш хьабоагIа уж укх шера. Дерригача технико - экономически хьокхамий шин бетта план тIехкхоачашйр нарьероуправлене коллективо. Нерудни гIишлон материалаш арахецара задани 104,4 процент кхоачаш а яь, планагIа лаьрхIачул совгIа арахийцар цо уж материалаш 17 эзар кубически метр. Уж я соахка цу юкъа арахийцаред 25 эзар кубически метр дукхагIа. Товарнин нормативно-цIенен продукци арахецара паччахьалкхен план а толамца кхоачашъейр карьероуправлене болхлоша.

Укх шера бизза пайда йибу цар шоай производственни мощностехи балха ханахи. Къахьегама дисциплина чIоагIъяьй. Цунга хьежжа дика да цар кхы мел дола технико - экономически хьокхамаш а. Къахьегама овсарле лакхъяра шин бетта задани 1,7 процент тIехкхоачаш а яь, соахка цу юкъа хинначул 14,2 процент лакхъяьй из.

К. БАШИРОВ.

Ший кабинете дIачу а ваьнна, доккха са а даьккха, гIанда тIа Iохайра Шамурзаев Мусаип Мусаевич. ХIанзчул ши шу хьалха, ийслагIча марта предприяте директор а болаш ший болх дIаболабир цо Гудермесски «Мединструмент» яхача заводе. Кулгалхочун декхараш кхоачашде Iохоаванзар из «лакхера» деннача приказагIа, коллектива болхлой лоIамагIа даь гIулакх дар из.

Ший кабинете дIачу а ваьнна, доккха са а даьккха, гIанда тIа Iохайра Шамурзаев Мусаип Мусаевич. ХIанзчул ши шу хьалха, ийслагIча марта предприяте директор а болаш ший болх дIаболабир цо Гудермесски «Мединструмент» яхача заводе. Кулгалхочун декхараш кхоачашде Iохоаванзар из «лакхера» деннача приказагIа, коллектива болхлой лоIамагIа даь гIулакх дар из.

бетта план толамца кхоачашъяьй. Цул совгIа, болхлой къахьегамен бытеи хьалаш тоадара тIадерзадаь дукха балхаш ду заводе укх тIехкхьарча хана. Керттерчеи гIонна йолчеи цехашка плиткаш яхкай, Iалальмате дика тоаьй кузнечно - прессови цехера саунеи нек ду бассейни, тоадеш да цехашкара салоIа цIенош, къахьегама хьалаш тоадара тIаерзаяь организационно-технически мероприятеш чакхйоа-

ЭРГАЛОНАШ

Директоралла харжа оттавеш латт заводе пунца цхьана арахецаца продукци тIа-тIа эрга а йсакккхаш, тоаеш латт.

«Мединструмент» заводера арайоала продукци вай мехкарча 400 регионе дIакхоачаш я, иштта из дика дIаэш, доазол арахьарча 27 мехко. Царех я Иорлани, Сири, Куба, Югослави, ГДР, Венгри , Чехословаки, кхыдола мехкаш.

Завода коллективо доаха къахьегама толамаш дуккха динагIа хила йиш яь, нагахьа санна, цун ший бехкагIа а доацаш, цхьадола кхоачамбоацараш ца нийслоре СССР Минчермета, теруправление предприятеш ханнахьен боагIачча боарамагIен бийдал, кхыйола материалаш ца лоаттаярах заводе болх, юкъагIбоахаш лукха моттигаш нийслу. ДIадахача шера предприяте хьа ца кхоачаш дисар тайп-тайпара, аьшк Злаустовски металлургически заводагара— 27 тонн, Челябински металлургически заводагара —30 тонн, Орел яхача городера— 4 тонн. Электросталь ятача городера — 13 тонн, Магнитогорски заводера —117 тонн скарификаторашта эша лента, ишта кхычахьара. Экономически реформа хьалашка къахьегача завода коллектива балха тIа чIоагIа Iаткъаш гIуланхаш да уж. Шоашта поставкаш еча мехкарча предприятешца, организацешца айхха бувзамаш а лоаттадеш, царгара доагIаш дар дIенкаштта хьа а дехаш, уж гIуланхаш тоадара овргагIбаьнна уях шера завода керттера специалисташ.

Б. НИКОЛАЕВ,
тха штате воаца корр.

Халонех ца кхераш

Атта бац доряркай болх сатоссаш гIоввта беза цар, бувшар а массарел тIехьа хул. Бакъда, цу халонех кхераш яц Суженски район «Путь к коммунизму» яхача колхоза дикагIйола доярка Боргашвили Наташа.

Дукха ха я цо доярка йолаш цига къахьега. Хийла хало ла йийзар цун къахьегама новкъа.

Соахка Наташас шийна тIачIоагIбаьча хIара Iаттатагара 4100 килограмм шура яьккхар, план 3350 килограмм йолаш. Кхоачашйир цо уях шера шин бетта план а.

Шийна тIачIоагIбаьча хIара Iаттагара дийнахьи-бусси 10 килограмм шура йоаних цо. Наташагара хьокхам эц фермерча кхыча доярка а. Цо санна из доккха дехкар тIанйца къахьегаш ба Дадиева Марем а Исаева Соня а.

Ч. МАГОМЕДОВ.

Мишта Iангара доах хьайбаш

ГIулакх тесса дитад

Шурийна доахан леладера лостам болаш я Сунженски района XX партсъезда цIерагIа колхоз. Района паччахьалкхенга хьайбай продукцит йохкара план кхоачашъяр дукхагIча даьккъе цу боахамах тийша да. Цудухьа цун фермай болхлой соахна шоай декхарех лорхIа ца балар бахьан долаш (царна тIадиса дехкар — 300 тонн шура), из паччахьалкхенна дIаялара план йиизар ерригача районо а.

Хьайбай боахаме телха мара кхы тоаденна хIама дац цу колхозе укх шера а. Масала, цхьоалагIча январе денз цхьа ди хинначу хIанзалца хьа соахкарчул дукхагIа е цхьатарра шура яьккха. Хадданза тIехьабусаш хьабоагIа хьайбаш леладераш. ХIаьта ераш ма дий аьнна лоархIаме бахьанаш а дац болх лерттIа хьабе новкъарле еш да ала.

Йиъ шурий фермех, массе хана санна, цхьатарра дика, овсаре къахьегаш Кухно Александр Семеновича кулгалдеча цхьоалагIчун коллектив мара яц. Цига берригача болхлошта юкъе хаддаза барт ба, шиш болаш кхоачашъю доахан деттара, уж кхабара, кхытайпа Iунал дара графикаш. Балхаца бувзам бола дешаш ерригача коллективо цхьана къестаду, Доакъар ца тоъаш, е кхытайпа бахьан долаш лерттIа болх хьабе новкъарле еш нийсденна кхоачамбоацар берригаш цхьатарра оарцагIбаьле дIадоаккх. Цудухьа дика да цар къахьегама хьокхамаш а. Паччахьалкхенга шура йохкара кararча пятилетка диъ шера план тIехкхоачашъяьй. Соахкарчул дукхагIа я хIанз хIара дийнахьа йоаккхар а.

Кхыча кхаь ферме а ба болх беш кулгалхой а специалисташ а. ЦхьоалагIча фермана санна цхьатарра денхараш да царна хьалхашка уттадераш а — ма хулла дукхагIа шура якхха. Цхьабакъда, вайна гучча тайпара, царна карагIдувлараш цхьатарра дац. Вож кхо ферма шура якххара хадданза тIехьаюсаш я.

ХIанз колхоза председателла денхараш кхоачашдеш волча А. Левашоваца, боахама керттерча зоотехникаца М. Могушковаца цхьана «Суижа» яхача АПО специалисташа тахкача гучадаьлар ишта из кхоачамбоацар фу бахьанаш долаш нийсденнад а. Царех керттера дар рационагIа доагIа доакъар дIа а луш хьайбаш ца кхабар да. Хадданза кIезигагIа тел из, графжашка хьежжа ший хан-ханахьа хьатIа а кхачаш. Фермай берригача заведующеш леткъ, доакъар хьатIакхаьара техника таап, из каст-каста йох, яхаш. Иштта из нийсдаларах бехке В. Даркина кулгалду колхоза инженерни служба а я. Хьайбаш леладераш тоъал техникаца Iалаш ца барал совгIа, лерттIа доал диц, тоаяц цар доахан латтача помещенешкара кхо, нувхаш арайоахаш, фермашта хий хьатIадоаладеш йола механизмаш а.

Хьайбаш кхабара рацион кхоачаш ца ярах бетке фермай зоотехникаш а ба. Дикача дас доакъара кхом бар духьа, цо дукхагIа пайда бербболчча тайпара, а масала, дукхагIа шура луш долчарна дукхагIа кхоачийташ, кIезигагIа — кIезигагIа луш кхоаб доахан. Иштта вIаштIехьдаьккхад из Кухнос кулгалдеча, хIаьта ихыча кхаь ферме дийнахьен буси 8—10 килограмм шура лучарна а 2—3 килограмм мара ца хулийтачарна а цхьатарра доакъар кхоачийташ кхоаб. Цу тайпара болх беча дукха шура йоаккхаргхилара сатуьса а дезаш.

Соахка хIара хьайбана лаьрхIа цу боахаме 13 центнер доакъара единица мара Iалашъяьяц. Цул совгIа, доакъар кхоачамболлаш дика а дац. Цу хьале доакъара хьоанал лакхъяра хетаргахьа микродобавкаех пайда ийбе безаш бар зоотехникаш. Хала хете а из деш дац. Доакъар чамболашагIа дуардолаш хьайбашта телаш тух а дац кхыметел. Иштта уж бахьанаш долаш, хIанз хIара Iаттагара дийнахьен буси йоаккха шура юкъера лаьрхIача 3.5 килограмм мара яц. Районе эггара лохагIа хьокхам ба из. Иштта во цу боахамо хIанзалца болх а баьбац.

Дукха шура тIерайоаних из дIаэцача хана шурий заводе, цун хьоанал йоагIачул 0.3 процент лохагIа хуландаь. Цун бахьан да, тхога хаьттача, доахан контролно ца деттар, шурий хьоанал лакхъярах дооркашта ахча луш ца хилар. Уж кхоачамбоацараш дIадахара ма хуллаа сихагIа оарцагIбовла беза колхоза керда этта кулгалхой, специалисташ. Царна эша новкъостал де хьажа беза района кулгалхой а.

И. ВОЛГИН.

СИХХА КЪОАСТАДЕ ДЕЗА ГIУЛАКХ

«Грозанефтеоргсинтез» производственни объединенена чуйоагIача производственно - товарни контора бархIалагIча цеха коллективе къахьегаш ах бIаь гаргга саг ва. Цар шоай кхъхьегам кхетамца вIаштIехьа а бахкха, хьалхашка латта декхараш кхоачашдарах тийша да ерригача предприяте энергетически боахама коллектива болх боагIача боарамагIа дIабахар. Цеха болхлой декхарийла ба магистральни паропроводашка, хинпроводашка, электросеташка хадданза порядок а хулийташ, хьовзам ца хулийташ, тешпаме! электроэнергин доаттаергйолаш гIулакх вIаштIехьдаккха.

ДIадахача шера шоай бехктокхамеча декхарех толамца лоархIабаьб энергетикаш. Цу шера цхьаккха тайпа а авари хилийтанзар цар, электрознерги, хий, Ии йоагIачул дукхагIа йоаьь моттиг а нийсъялийтанзар. Иштта дика къахьег пятилетка тIехкхьарча шера а.

Керттерча даьккъе уж балхаш дераш я Солопов Анатолий Николаевич керте латтача электрикий бригадан Дронкин Анатолий Николаевича кулгалдеча киповций бригадан коллективаш. Юкъера технически образовани йолча ду шийне опыт йоккха я цу балха тIа. Цар кулгалдеча бригадашкара дукхагIбола болхлой а шоай профессех тIехдика кхеташ бола нах ба. Царех ба КИП-а слесараш Бойченко Евгений, Сагариев ИбраьхIнм, Абзолдинов Салим, Пришвин Александр, кхыбараш. ТIехкхьарвар берригача энергобоахама ацетиленовокислородни гIулакхаш ше дечарех ва,

БIарчча энергобоахам хьаййача энергетикаша беча балха раьза йоацаш хIама дац производственно-товарни контора коллектива. ХIаьта а цхьайола мотгиташ нийслу цар балха тIа кхоачамбоацараш гучадувлаш а. Цкъа-дале, электрооборудованена йинза производственни дIахьежаш ца хинна тIера хилац, хIаьта шура а нийсса ах лаьгIъю.

Дар долчча тайпара дувца деза. ЦIена яр хьайбаш латтача помещенешка. Дика тоаль я фермера ЦIе уголок. Мел эшар да цу чу. Бакъда, сов шийла хиларах саг чу ца водаш яьсса латт из. Конторера Н. Ганиевца тхо ферме хьадоагIаш; — Хьайбаш леладерий хьашташ кхоачашдара дукха болх бу оаха, — йоахар комплекса начальника. ХIаьта, тхо ферме хьалкхьачача гIулакхаш кхыча тайпара дар. Боккха чIера уллар буфета наIарах, столови а яр дIакъайла.

Хьайбай боахаме эггара халагIа йола ха я ер. Уях хана кхоачалу дукхагIдола доакъар, долче, кIалдус хьайбаш. Доакъар тоъаш ца хилара бехке малаш ба хов вайна. Уж колхоза кулгалхойи специалисташи ба. Хьагучох, шу долалуча хана доккхий декхараш тIанйде а, тIаккха уж кхоачаш ца де а Iемаб уж.

М. ЧАХКИЕВ.

МАЛАВ БЕХКЕ?

Республике эггара дукхагIа хьайбай продукци яла езачарех я Сунженски район. Ховш да, укхазара таронаш йоккхий йолга. ХIаьта а соахка шин бетта хинначул 45 тонн кIезигагIа я укх шера укхаза яьккха шура.

Цхьан хана шоай декхарех дика лоархIабеш хьабоагIар «Путь к коммунизму» яхача колхоза хьайбаш леладераш. ХIаьта тIехкхьарча хана паччахьалкхен планаш кхоачашъе ца могаш ба уж. Чакхбаьннача шин бетта план 370 тонн йолаш, паччахьалкхенга дIаеннар 344 тонн мара яц. ХIаьта шин бетта планагIа 20 Iаьса къоастаде дезача, хьакъоастадаьр 13 Iаьса мара дац.

— Фуд бахьан? Цу хаттара жоп лохаш тхо кхаьчар Ганиев Назира кулгалдеча шурий комплексе.

— Цун бахьан, цкъа-дале, доаькъар ца тоъаш а во а хилар да, — йоах Ганиева. — Шозлагl-дале, долчох кхом бац оаха, рационо дIадеххача тайпара хьайбашта из дIадала а хац. Тха специалистий бехкагIа соахка шин кIоага чу елла хинна силос телха яйра. ХIанз кхы де хIама а доацаш, хьайбашта из телха силос тел оаха. Ховш да, цу силосо шура тIанхетнйтаргйоацилга. Йол кхоачаенна цхьа бутт совгIа ха я. Тахан тхо кIалхардоахар духьал чан концентрататаши я. ТIехкхьар яраш тоъал дIалуш а яц. Тамаш хет сона цу кхоачамца тIанйца декхараш кхоачашде тха вIаштIехьдоале.

Во леладу укхаза зооветеринарни гIулакхаш. ИоагIача бесса чакхйоаккхаш цхьа мероприяти яц укхаза. Къаьстта во латт къаденнача а кIезига шура луча а доахана метта дикача фух дараш дIаоттаделга. Ханханнахьа йиц искусственни осеменени. Цудухьа дукха да укхаза Iахара диса доахан.

— Тхо долча мехдойка я, — йоах Н. Ганиева. — Сарахьа электричество дIайовш духха моттигаш нийслу тхо долча. Из чIоагIа Iаткъ тха балха. ХIана аьлча, мехдойкаца детта Iомадаь доахан кулгашца деттийтара тIера хилац, хIаьта шура а нийсса ах лаьгIъю.

Дар долчча тайпара дувца деза. ЦIена яр хьайбаш латтача помещенешка. Дика тоаль я фермера ЦIе уголок. Мел эшар да цу чу. Бакъда, сов шийла хиларах саг чу ца водаш яьсса латт из. Конторера Н. Ганиевца тхо ферме хьадоагIаш; — Хьайбаш леладерий хьашташ кхоачашдара дукха болх бу оаха, — йоахар комплекса начальника. ХIаьта, тхо ферме хьалкхьачача гIулакхаш кхыча тайпара дар. Боккха чIера уллар буфета наIарах, столови а яр дIакъайла.

Хьайбай боахаме эггара халагIа йола ха я ер. Уях хана кхоачалу дукхагIдола доакъар, долче, кIалдус хьайбаш. Доакъар тоъаш ца хилара бехке малаш ба хов вайна. Уж колхоза кулгалхойи специалисташи ба. Хьагучох, шу долалуча хана доккхий декхараш тIанйде а, тIаккха уж кхоачаш ца де а Iемаб уж.

М. ЧАХКИЕВ.

Экономически реформа хьалашка

ХУВЦАМАШ

Укх тIеххьарча цхьан шерен ах шерен йоккхий котлонаш йоахаш хьайоагIа Грозненски машинашъеча «Красный молот» яхача производственни объединене коллектив. ТIа-тIа тоалуш доагIа цун экономически хьокхамаш. Из хьахул беча пайдах духхагIа дола дакъа хьалха тIадиса декхараш дIатакхара, производствана модернизации реконструкции яра, керда производственни объекташ хьалъяра дIаухийташ доллашехьа а. Объединене машинашъерий укх тIеххьарча хана йоккхий таронаш хиннай социальни гIулакхашта дола гIирсаш хьалдеча дикка духха средташ дIаахийта.

Объединене беррига къахьегаш барех ахаш гаргга бараш кхалнах ба. Укх шера цхьоалагIча марта денз администрацен профкомоп цхьана кийч а яь, юкъейоалаяьй царна йола льготаш. Ховш махиллара, кхалнахьа балха ди дIаьхьа да: маIача наха нийсса производстве къахьег цар продукци арахецаш, бахача наха тайптайпара гIулакхаш деш, иштта доккха дакъа лоац цар юкъарча балха тIа, цул тIехьагIа цIагIа, коа-карта де дезар ду цар. Лоацца аьлча, доккха дукъ да царна тIалаттар. Цу дерригача гIулакхех лоархIа а беш, хьинар дола кхалнах ба уж. Долче, царна ца дича хьанна дергда новкъостал?

«Красный молоте» кертерча производстве къа а хьегаш, продукци арахецаш мел болча кхалнахагар дIа мел иккхараш, аьлча, кхычахьа къахьегаш бола кхалнах пIаьраска дийнахьа ханал шн сахьат хьалха цIабаха йиш йолаш ба, цар алапена вIалла Iаткъац из гIулакх. ХIаьта керттерча производстве къахьегаш бола кхалнах болх дIа а кхесса цу деношка дIабаха йиш йолаш бац. Цхьабакъда, царна а кхыча бесса льготаш яьй объединене. ХIара бетта юкъера лаьрхIача цхьан дийнахьа доагIа ахча тIатох цар алапена. Цул совгIа, шера йоагIа профсоюзни отпуск ялх дн йIах а ю. Из а царна боккха лоархIам болаш гIулакх деций?

Берех болча исташта, уж декретни отпускагIа болхача хана новкъостала царна итт тума лу. Бер даьчул тIехьагIа, хIара бетта паччахьалкхено телача пособеца царна объединенерча кассера пхе тумага кхоачаш ахча тел. Цу тIа а чакхдалац гIулакх. Ха чакх а яьнна, паччахьалкхено пособи ца луш соцаньчул тIехьагIа, къонача ноаношта бера кхо шу диззалца йолча хана пхиппха тума пособеш тел хIара бетта.

Духьал «уж декретни» гIулакхаш чакхдахара хIара шера бераш даьча объединенерча кхалнаха укхаза дIалу 400 эзар гаргга сом. Цул совгIа кIезига ахчаш нийеш хиннача болхлошта — уборщикашта, дворникашта, нянькашта алапеш дукхагIа да оттадаьд. ДукхагIча даькъе уж кхалнах ба. Вицбеннабац укхаза пенсионераш а. Итт тумал чухьнахьа пенсеш нийеш бараште, цар нийду ахча итт тумага дIакхоачаду.

Льготаш яра дIахийца ахча кIезига дац. Цхьабакъда, объединенена цунах пайда баьнна мара зе далац. Машинашъерашка мамогга дукхагIа болх а байташ, цунах дIалуш хинна алапеш эггара кIезигагIа болча боараме телаш хинна ха дIаяхай. ХIанз шоашта баьча балхах доагIаш дола ахча дIателандаь, хьинар айдаь къахьег цар, арахеца продукци а хьалхарча шерашка хинначул дикка дукхагIен дикагIен я. Долче, объединенена тIабоагIа пайда а дукхагIа ба. Цудухьа «дикагIа къахьегарга хьежжа вай дикагIа дахаргда» яхача девизагIа болх беш ба объединене машинашъераш.

А. КАТАЕВ.

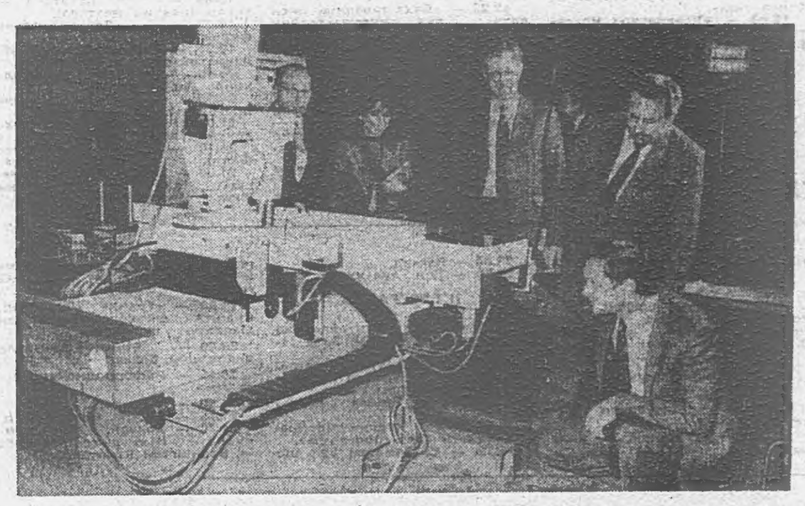

БЕЛОРУССКИ ССР. Капиталистически маьхкашкарча рынке пагIатта конвертируюмы валютагIа йоахкара лаьрхIа йола числовой программни управлени йола универсальни заточни полуавтомат вIашагIйоллаш латт Витебски заточни станокий заводе. Из изделн хьаеш хургья «Вальтер» яхача малхбузен германски фирмаца кооперацн а еш, Дунен классагIа йола техника кийчъеш йолча зубообрабатывающи шлифовальни заточни станокий Витебски СКБ чертежагIа хьаьь я полуавтоматаш. Бюро гIулакхех пайда эц вай маьхкарча шийтта заводои доазол арахьарча фирман, Витебски моделаш дика лоархIаш я дунен халкъашта юкъерча йоккхийча выставкашка, уж дIаухийт Англе, Итале, Франце, ФРГ, дукхаха социалистически маьхкашка. ТIеххьарча шерашка СКБ проект оттаяьй массехк производственни модулашта, хIаьта царна тараяраш дунен практике йолаш а яц.

Духьал из бахьан долаш цунна теркам тIаззар «Вальтер» яхача фирма, цун специалисташ дукха ха йоацца заводе хилар, хIаьта цхьана болх бе шоаш раьза хилар чIоагI а дир.

СУРТА ТIА: «Вальтер» яхача фирма специалисташ вIашагIъеллача полуавтоматага хьожаш ба (аьрдехьара аьттехьа — Ехан Рандл, «Станкомодуль» яхача фирма болхло Елена Бирола, Хорст Вройнинг, заточни станокий Витебски завода директор Акуленок Леонид, Отто Денцингер.

А. ЦЕРЛЮКЕВИЧА сурт. (ТАСС фотохроника).

Цар беркат массанега кхоач

УКХ тIеххьарча шин шера вай республикерча кхыча районашка санна тIа-тIа дукхагIа хулаш, дегIаихай кооперативни предприятеш Гудермесски районе а. Пятилетка тIеххьара шу долалуча хана районе регистраци яьяр 214 кооператива, царех болх беш яр 97. Болх беш йолча кооперативашка гIолла производствана юкъеззав 1155 сар.

ДIадахача шера районерча кооперативаша бахача наха дав гIулакхаш а дехка халкъа эша товараш а ялх миллиони 49 эзари сома маьха хилар. Кооперативашта хьахулача валови доходех налогаш хьатIакхийтарах городской бюджете хьачухкахьчар 400 эзар совгIа сом.

Кооперативаш вIашагIа а ехка болх беш я района халкъа боахама дерригача доакъошка. Уж я бахача наха бытовой гIулакхаш дечу, халкъа эша товараш хьадеча, гIишлошта ремонт еча, социально - культурни объекташ хьалъеча, производстве, юртбоахама продукташ маьхалйоахача, спортивно - унахцIенони бахача наха гIулакх дечен организацешка, торговле, юкъарча кхачан предприятешка, кхычахьа.

Районе а кхычахьара хьатIаухача наха а хестаеш я Г. Х. Лакаев председатель вола «Долгожитель» яхача юкъарча кхачан, Ю. Ф. Илюхина кулгалдеча «Прогресс» яхача гIишлон, Х. С. С. Садыков керте латтача «Атлет» яхача спортивно-унахцIенон, Б. В. Борисова «Сантехника» яха кооперативаш. Шоашта хьалхашка латта декхараш цIенен диззан кхоачашдеш хьайоагIа Р. А. Эзбулатов председатель волча «Эколог» яхача кооператива, медицински инструменташ еча заводе вIашагIъелла А. Н. Эсендиров керте латтача «Универсал» яхача ремонтно - гIишлон кооператива коллективаш. Уж районе эггара дикагIа лоархIачарех я. Из къаьгга хьахьоях царна карагIдувлача башха-дикача гIулакхаша.

«Универсал» яхача кооператива болхлоша реконструкци йир г. Гудермессерча майданеи В. И. Ленина памятникан, шоай долахьа автомашинаш яраш та хьалйир итташ гаражаш, гуйрийна - Iана замалахьа йIовхал яла йолаялахьа итташ йолча школаштеи деша даха ха йоацача берий учрежденештеи ремонт йир цар, бахача наьха шоай доалахьарча цIеношкара йIовхала сета, иштта цIеной тховнашта ремонт йир цар. Уж санна кхы дуккха а балхаш, гIулакхаш дир кооператива болхлоша бахача наха.

Районерча дуккхача объектай куц а доаккхаш, уж хозяйр аьшка карташ, тайптайпара турникеташ хьаеча «Металл» яхача кооператива говзанчаша. Гудермесерча бераште башха-дика аттракцион хьайир «Атлет» яхача кооператива болхлоша. Дарбанхий яхача юрта вIашагIъеллача «УнахцIено» яхача кооперативаша коллективо Гудермесски районе бахача наха а иштта хьашашта а дарбаш дIо дукха балхаш дIо. Из де цар вIаштIехьдаьлар укхаза дарбан хий хиларах.

Вай обществе керда дIадуи болхлой. Доал дара командно - администрат и в н и системе хинна укх тайпара гIулакхаш: план, норма, лимит, начальник яха а кхыдола а дешаш цIенденна дIадаьннад, масала, «Универсал» яха кооперативера производства организаторо кхоачашдеш хьалха хиннача пеха начальника, прораба, курсий заведующе, кхычар дехкараш.

Кооператива председателла, производства организатораша кийчду техническим сметнин документацеш, договораш ду, кийчду исполнительски документаци, бухгалтерски учет лелаю шоай кооперативе хьаеча продукцена, кхы кIезигагIа лоархIам болаш дац ер гIулакхаш а: заготовительни, мохьхьаш тIадотташ тIера Iадоахаш йола операцеш чакхйоахаш балхаш деча хана физически къахьег.

Кооперативай кулгалхойн продукци хьаеш бола кооператораш - ремесленникаш дукха шоайла къоастадуш боацаш цхьатарра къахьегаш ба. Лоацца аьлча, хIара кооперативе ер аз де деза, из Iа де деза ца а яхаш, массане а коллективни хьсапе цхьатарра къахьег, Масала, «Универсал» яхача кооперативе инженера професси а йолаш, бухгалтер волаш болх беш ва Насуханов Шамиль Джамилович. Эшпача хана кооперативе хьакхаьча мохьхьаш Iадоассаде сиха араволл из, деш хIама а доацаш вагIаш цхьакхха саг гургвац укхаза.

Районерча кооперативаша бечча балха тIа хоадамболлаш йола опыт Iоаяьй Гудермесски горисполкомо. Исполкоме я кооперативаш дегIакхувларан царна эшаш дола новкъостал дараи йола комисси. Цунна керте латт горисполкома председателя заместитель М.-Б. Гезимиев. Цу комиссена юкъебоагIа горисполкома ерригача службай, банка, торговн предприятейи кооператорий Союзеи кулгалхой. Цхьабакъда, цу комиссе членаша таханарча дийнахьа беш бола болх кхоачамболлаш бац. Цар деш хIама дац кооперативаш вIашагIйоахкаран цар беча балхан тIахьожам лоаттабелга мара. Укх тайпара лоархIаме дешаш: кооперативай кулгалхой квалификаци лакхъяра, кооперативаша лаьрхIа оптови торговн предприятеш вIашагIйохкара, район социально - культурни дегIакхувлара даькъе планаш кхоачашъейтара, материальни ресурсашта йола лимиташ а хьежаеш, госзаказаш къестадара е йоагIаш йола йоакхо яц комиссе, членаша, цудухьа районера дукха кооперативаш вIашагIкхийтташ уж декхараш кхоачашдара а кооператорий районни союзаца цхьана производственни болх бергболаш гIулакх дара а. Общественно - политически структура хиларах тарра союз могаяь тIанйцай иоттигерча Совето.

Кооперативни предприятеша эггара хьалхарчарца чакхдаьккхар къахьегамхой Гудермесски горсовета депутаталла кандидаташ оттабар. Халкъа депутаталла ялхайтта кандидат оттаваьвар цар районе. Дика доккха новкъостал дир районерча кооперативай коллективаша Нохч-ГIалгIай АССР лоаман районашка лаьтта текха вахарах бехача наха, иштта дуниа ахча хьожадаьд цар да-нана доацаш дисача бераште, кхаба саг воацаш бисача къоаношта лаьрхIа тайп-тайпарча къахетама фондашка. «Универсал» яхача кооператива членаша шоай кулгашца, шоай ахчан чотагIа Афганистане байнача гудермесцашта бIухошта - интернационалнсташта обелиск хьаяьй.

«Универсал» яхача кооператива членаша доккха новкъостал ду районерча футбольни командашта а. РСФСР футбольни командашта юкъе хьалхара мотиг якхара къовсам лоатабе яха езаш хилар «Бешлам» яха команда Астрахане, Дербенте. Цхьабакъда, ахча ца хилар бахьан долаш цига яха йиш йоацаш юсаш яр из ца кооператива коллективо новкъостал даьдецаре. Берий футбольни командана а гIо дир цо: нийар форма, тIаюовха маьчеш, кхыбола гIирс. Шоаш шефал леладеча футболисташта стадион а дика тоаяьй кооператива членаша. Иштта новкъостал деш кхы дуккха гIулакхаш ду кооператораша общественни организацешта.

ХIаьта а кIезига моттигаш нийслац районе кооператораште чоал ког бетташ. Масала, хIанз пхе тайпара налогаш етт царна, уж ерригаш дIалаьрхIача валови доходах 60—80 процент я. Из бахьан долаш кооперативаша шоай доходаш лечкъаеш, кооперативаш дIакъувлаш моттигаш нийслу. Из гIулакх цхьан кога тIа дакъха деза ха хьатIаэттай. ТIаккха таро хургья кооперативни предприятей коллективай бахача наха эша товараш тIа-тIа дукхагIа арахеца, иштта царна деш дола гIулакхаш дукхагIа хилийта.

Н. БОРИСОВ,
тха штате воаца кор.
Б. КОСТОЕВ.

ДОАЗОЛ ДЕХЬАРА

Китай тахан

ЦИФРАШИ ФАКТАШИ

Арахьара бувзамаш шерде йолаелча денз Китайс 80-ча шерашка 27 миллиарда американски долларан хьожадаьд мехка халкъа боахам дегIабоалабелга сяхдар духьа доазол дехьара технологи эцара. КНР Паччахьалкхен планови комитета экономико-торгови отдела заведующе заместителя Се Яньана бьча хоамагIа, цу юкъа центральни правительства ворхI эзар совгIа технологеш эцарга дIадахийтад 15 миллиард совгIа американски доллараш, хIаьта цунах тоъал боккха технико - экономически пайда а баьннаб. ХIара шера 60 процент хIана ювлац аьнна алсамъювлаш йола продукци ийцача технологе чотах хьахулаш я.

* * *

КНР Госсовето деча хоамагIа, машинашъечеи электроннии промышленносто хьаяь хIамаш соахна доазол дехьарча мехкашка ехкай Китая 8,31 миллиард американски доллариЙ мах болаш, вешта аьлча 1988 шераца нийсйича 35,1 процент дукхагIа хиннай уж.

* * *

КНР-е хьанхайкадаьд мехка кердадараши культурен йовзийта лаьрхIа дола «Китайски культура» яха Iилман журнал арахеца доладар. КНР искусство Iомаеча Институте редактированн еш а «Синьлянь» яхача фирман «Чжунхуа Шуцзюй» яхача гонконгски издательстван арахецаш а хургда керда журнал.

* * *

1979 шера Тибете вIашагIъеллаяр эггара хьалхара туристически организацеи. ХIанз укхаза я 20 гаргга лакхача класса отелаш, хIанз нах тIабут туристий уйла чIоагIа тIаозаш долча къаьнарча 40 совгIа памятникаи культура объектаи. 10 шера укхаза беррига а тIанйцараш дунен дукхача мехкашкара 120 эзар совгIа хьаьний ба.

* * *

КНР унахцIено лораяра Министерства беча хоамагIа «20-ча бIаьшерен у» ккийтта дунен цхьаьккха цхьа мохк а хинна дIаэттай Китай, 1989 шу чакхдоалаш укхаза белгалваькха ва СПИД-а вирус лета 194 сар. Инфекци летарашта юкъе — 153 китайски гражданнии кхыча мехкашкара тIабаьхкарех 41 саги ва.

(Синьхуа—АПН).

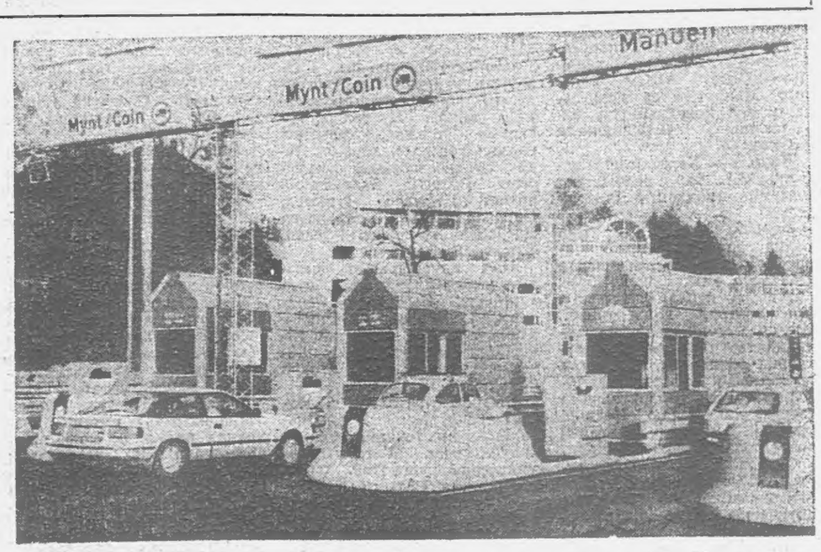

Укх тайпара контрольно-пропускной пункташ оттаяьй дукха ха йоацца Осло — Норвежски столица центрагахьа долхача наьккъашка. Цу тайпара «автотурникеташ», цига оттайр аьнад городерча Iаьдало ханна лаьрхIа даь хIама да, из даьд нах балха болхачеи чубоагIачеи хана городской транспорт къе хургйоацаш лаьттан кIал гIоллара коммуникаци хьалъяра ахча гулде лаьрхIа. Центре дIаваха-рах доккха ахча дукха дац — деррига 10 норвежски крон. Из гIулакх автолюбителаша раьза хинна тIанйцад, хIана аьлча уж ловш ба городской инфраструктура тоаяра кхо ца деш ахча дIадахийта.

ТАСС фотохроника.

«Салам»— Афганистана

РА правительства беча хоамагIа, дов доладелча денз цхьа эзар совгIа предприяти, 2 эзар гаргга школа, 350 тIий, унахцIено лораю 130 учреждени йоханьй мехка. ХIалакьяьй Iалаьмате дукха автомобильни техника. ГIирсаш хIалакдарах хинна деррига зе 10 миллиард доллара маьха лоархIаш да. Мохк дийнбеча, маьрша вахар вIаштIехьдоаккхача доккха дакъа лаца дезаш я «Операцин «Салам» («Машар»), аьнна, цIи тIалла йола Афганистана саггота гуманитарнин экономическин новкъостал дара ООН-а Программа.

Дунен халкъашта юкъерча новкъостала мухь тIа а болаш эггара хьалхара машиннаькъа состав, кхаьчар соахка октября бетта Финляндера советско-афгански доазон тIа уллача Термез яхача городе. Укх шера 4 феврале Термезе кхьачар 2 эзар тонн кIа, генарий даьтта, бераште эггара толашагIа йола печенеш, ювргIаш, барзкъаш, «скори помощa» машинаш, вIашагIъехка складской помещенеш яхьаш ена шоллагIа поезд. Новкъостал дайтадар Ватнкано, Итале, Советски Союзо, Норвеге, Бельге, «Машара тIехьа цхьана» яхача фондо. Шоай латтача товарех цхьа дакъа деннад ООН-а организацешеи учрежденешеи. Из гIулакх де дагадехарен вIаштIехьдаькхареи Термезера Афганистана гуманитарнин экономическин новкъостал дара программаш нийсъю ООН-а бюро я.

Из проект чакхйоаккхача хьинаре дакъа лаьцад тайптайпарча мехкашка кхачан продукташ эцилга вIаштIехьдаьккхача ООН Дерригдунен кхачан программо. Мухь дIакхухьача доккха новкъостал даьд Италеи Советски Союзеи машиннаькъаша а хIаьта иштта «Союзтранзит» яхача советски фирмо машиннаькъий Министерстваца цхьана. Советски оагIон чотах а ООН новкъостала программаш нийсъеча Бюрон викалашца тешшаме дагадьнна а дIанхухьийт мовхьаш.

ХIаьта а белгалдаккха доагIа, халахете а, Афганистана гуманитарнин экономическин новкъостал дара Программаш кхоачашъеча дуккха цIенхаштта духьаленаш увтташ хилар. ХIаьта царех керттера яр — цу мехкара соцаш доаца, цхьанна а хIаманна бехке боацача наха — кхалнаха, къоношта, бераште Iазапи саготон тIанхоачаеш дола вIашка гергзш а детташ латта довнаш. Массе метте латт уж пачахьалкхен Iаьдала карарча районашка санна, иштта оппозиционни группаша тIахьожам лоаттабеча районашка а.

Цу хьалашка эггара гIойленагIа я, практико хьахьекха махиллара, Афганистана новкъостал дара йола ООН-а программаш нийсъе лаьрххIа оттавьча Садруддин Ага Хана хьалхаяьхача принципашка хьежжа болх беча «Салам» операце» доазонашка чакхйоаха акцеш: новкъостал эшаш болча беррига наха кхача, барзкъаш, эггара саготагIа эшаш йола кхы тайпа хIамаш тел цхьаккха а юкъера ца воаккхаш. Новкъостал дохийт правительства тIахьожама кIалйолча районашта санна, иштта оппозиционни группировкай тIахьожама кIалйолча районашта а. Цу тайпара позици ше маярра хьаллоацаш а Советски Союзои Афганистана правительстваи.

ДIахо а ший де йиш йолаш мел дола хIама де лаьрхIа я СССР Афганистана гуманитарнии экономическин новкъостала Программа кхоачашъяра. Цун доазонел чухьа вIашагIтоха йиш я «мехний — донорний» низаш меттел, ший оагIорзхьарча санна, иштта дуккхача доагIонашкахьарча а хьисапе хила тарлуш йола кхы тайпа проекташ а. Белгала аьлча, из доагIа дуккха ха йоацца Афганистан метта оттаяран цунна реконструкци яран цхьана советско-американски программа кийчье аьнна пресса тIа араяьниача американски политолога Вилла Кураше предложенена. Цун предложени хьал а лоацаш, алхха белгалдаккха безам бар са, цу тайпара цхьана йола программа «Салам» операцега» гIолла дикагIа кхоачашъюлургхилар.

Виктор СОЗУТОВ,
СССР МВЭС керттера специалист.

(АПН).

ТIеххьарча бетташка ЮАР-е хиннача событеша хьахьокх цу мехка демократизаце режим дIайолаенналга. «Уикли Мейл» яхача южноафрикански газето кхыметтел иштта яздаьдар «1989 шу хилар «Претория-стройка» шу», из да шоай чурча процессашта цар теркам тIабохийталга. ХIаьта малагIаш да «дIадахача шера хинна эггара дикагIа а эггара гIайгIане а дола газето язду гIулакхаш, бакъдий теш журналисташа из нийса теркалдаьлга?

Цкъарчоа кхоачамболаш да, мехка кулгалхоша оппозице лидерашца переговораш йолаяьлга дагадехача. Чартеристаш бартабахаб дукха хана денз шоай моастагIий хиннарашца — Iаьржача националисташца. Iаьржа цIока долча бераште бокъо еннай Дурбана плавательни бассейнашка аха, хIаьта цар даьшта ноаношта пагIато яьннай Бексбургерча тикашка, Иоханнесбургерча поликлиникашка пагIатта аха. Неонацистий лидер Терриблаш дукхха нах гулбеннача моттиге бегваькхар.

1989 шу исторена юкъе гIоргда, язду газето, «Къулбаафрикански халкъа эгга

ДоттагІлен шаржаш

Тахан—дунен халкъашта юкъера театра Ди

Заманца гІа боах

Театра дунен халкъашта юкъера Ди белгалдоакйх хІара шера 27 марта. Цунца дувзаденна тха корреспондента къамаьл хилар Нохч-ГІалгІай АССР культура Министерства искусства отдела йоккхагІйолча инспекторца **Берсанукаева Хедеца.**

Корр. — Хеди, мишта накъаьхкай вай республика театрий коллективаш цу денна?

Берсанукаева. — Вай мехка общество революционни новкъа керда йоаккхача хІанзарча хана, шоай болх овлангара керда боаккхаш я вай театрий коллективаш. Нохчий, эрсий, ГІалгІай, теникий театраша шоай репертуарни афишаш, концертни программаш кІоаргІа чулоацам болаш, зрителаша езаргйолаш увттаю. Нохчий, ГІалгІай, кхыча писателлин дикагІйола пьесаш херж.

Театра ди белгалдоакхаш, 27 марта М. Ю. Лермонтова цІерагІча эрсий драматически театра коллективо оттаергьа Э. Скриба «Хипела» яхача пьесах керда спектаклиь. Из спектакль ловзаеш хургба театра дикагІбола артисташ С. Хамский, С. Михайлова, В. Белоглазов, В. Панов, З. Наурбиева, Н. Гоголева, кхыбараш.

Театра деятелаш республика школашка, профессионально - технически а, кхыча а училищешка, вузашка гІорга. Цига цар къамаьлаш хургда ширача заманхара денз хьайоагІача театральни искусствах, перестройка процессе къахьегамхошта духовни, нравственни кхетам луча, къамашта юкъера гІулакхаш тоадара, халкъашта юкъера интернационални доттагІал чІоагІдара цун лоархІамах.

Театраш, цу тайппара, юстара дисадац перестройкана.

Советски Союза Турпала Х. Нурадилова цІерагІча нохчий паччахьалкхен театра директора Л. Хациевен кертерча режиссера РСФСР халкъа артиста, Российски Федераце паччахьалкхен преме лауреата М. Солцаевен дукхагІа теркам тІабохийт моттигерча драматургий произведенеех спектаклаш оттаяра. Царех я Р. Хакишева «Даьй лаьтта», С.-Х. Нунуева «Лоалахой», З. Яндарбиева «Хьома да адаме», М. Ахмадова «Мохк аьгачул тІехьагІа» яхараш а кхыяраш а.

Цу пьесашка гойтад хІанзалца дувца мукъа ца хинна, вайнахага боккха бала бахьаш хинна хІамаш, халкъа турпалаш, цар исторически вахар.

ГІалгІай театра артиста-ша хІанз шоай спектаклаш увттае стационарни помещени ца хилар бахьан долаш (цар театра помещени хІанз тоаеш я) г. Грозне, Наьсарен, МагІалбика, Сунженски районий къахьегамхошта концертни программаш увттаю. Цу театра артисташ йоккха профессионални говзал йолаш ба. Наха дукхабезабеннаб артисташ РСФСР заслуженни артист Цицкиев Мухьмад, Цароева Хаьди, Кодзоева Дугурхан, Наурбиев Руслан, Беков ИбрахІим.

Цар ладувгІаршта дезалургдолаш иллеш доах, стихаш еш, Н. Гогола «Ревизор», А. Чехова «Юбилей» яхача а кхыча а пьесаш дикагІйола моттигаш гойт. Из театр, гучох, йоккха кхоане йолаш да.

ЗІамига зрителаш гІадбугаш дукха дика хІамаш карагІдаьннад теникий театра коллективана. Театра художественни кулгалхой болча Мальсагова Розасен Хачукаев Русланен дукха къахьег бераштa езалургйола спектаклаш увттае гІерташ, царна из де карагІа а доал. Бераш дика а хеташ ух теникий театре.

Корр. — Хеди, вай республике театральни профессионални искусство маца хьайолаенна дувцаш массехк дош оаладалар Іа.

Берсанукаева. — Ховш ма хиллара, революци ялалехьа вайнаьха шоай наьна меттала йоазув хиннадац. ТІаккха профессионални театрах дувца а мича доагІа. Цу тайппара, вайнаьха театр хьахиннад Сийлахьбоккха Октябрь котбалар бахьан долаш. Вайнаьха эгара хьалхара театр хьахинлар гІалгІашта кокъе. Советий Іаьдал эттача хьалхарча шерашка цар шоай наьна меттала дола йоазув хьахуллаше. Цу шерашка Мальсагов Оарцхос кулгалдеш хиннача гІалгІай театро, цу хана хиннача Къулбаседа Кавказа края городе Ростов-на-Дону театральни фестивале хьалхара моттиг йьккхар. Доккхий толамаш доахаш дІадоладеннадар из театр.

Нохч-ГІалгІай паччахьалкхен театр хьахиннад 1931 шера. Вахар революционни хьисапе кердадоаккхаш, бІаьшеренашка лаьтта боадо дІайоаккхаш доккха дакъа лаьцар цу театра коллективо. Цо увттайир керда вахар довзийташ йола спектаклеш.

Сийлахь-боккха Даймехка тІом лаьттача шерашка театра коллективо увттайора вай бІухой денал, цар интернационални доттагІал, патриотически уйла гойташ йола спектаклеш, фашисташта духьала майра тІом бара дог ураувттадора, хьадеш мел дар фронта хилийтара къахьегамхой сардагІбоахар. ХІаьта артисташа тІема передовой лине тІа а ухаш, бІухошта концерташ увттадора. Цу шерашка доладелар театр Советски Союза Турпала Х. Нурадилова цІи лелае.

Ишта дика дегІадоагІаш хинна театр дохадир Сталинеи цун бІехача гІозарои цхьаккха бехк боацаш нохчийн гІалгІайн 1944 шера Казахстанен Киргизен Іобахьийтача. Кхойтта шера сеца лаьттар вайнаьха театральни искусство.

1957 шера республика меттаоттайича, театр юха а болх бе доладелар, нохчийн гІалгІайн кагий нах а мехкарий а мехка театральни вузашка дешабахийтар, хьахинлар къона артисташ. ХІаьта итт-шийтта шу хьалха хьахиннад къаьстта дола гІалгІай театр. Из театральни искусство дегІайоагІача карагІдаьнна лоархІаме хІама да. Белгалдаккха доагІа, республика цхьаккха театр, кхыметтел эрсий дар а, ишта дика кийчбенна профессиональни артисташ болаш доладенна ца хилар.

ХІаьта эрсий театрах аьлча, ше хьахинна 50 шу дизар белгалдьккхар цо шу хьалха. Республике бахача наха, къаьстта Грозне бахараша боккха интернационални, патриотически кхетам луш, цар политически сахьетам лакхбеш хьаденад из. Нохч-ГІалгІай театро а санна, Сийлахь-боккха Даймехка тІом лаьттача шерашка цо доккха гІулакх дир фронте латтача ёай бІухошта.

Теникий театрах аьлча, цига болх беш я нохчий, гІалгІай, эрсий кхо гоуппа, цар цу кхаь меттала берашта спектаклеш увттаю.

Корр. — Хеди, фу эргадьннад театральни вахаре перестройка йолаеннача хана денз?

Берсанукаева. — Нохчий а эрсий а театрашта 1989 шера денз бокъо еннаи шоай лоІамагІа пьесаш хьахаржа а спектаклеш увттаю а. Билетий мах а шоаша оттабу коллективаша. Хьаяьй премиальни, творческо-производственни а социальни а дегІаахара фондаш. Бригадни подрядгІа болх бу. Цох беркат а даьннад. Из бахьан долаш дукххача творчески а вешта болча а болхлой алапи шозза лахьеннад.

ХІанз театраша йоакхо ю спектаклаш дикагІа хилийтара, зрителаш тІаозара.

Театрий коллективаша хІанз берриге шоай творчески низ тІабохийт революционни перестройкас дІадехарашка хьежжа нъахьегамхошта гІулакх дара.

Спорт

Аьттув балба!

Лоамашка бІаьстн.
Х.-Б. ИСРАИЛОВА этюд.

Аргуне бахача наха боккха кхъ хилар 1972 шера укхаза «Вайнах» яха футбольни команда вІашагІйоллара. Из чуйоагІа «Аргунводпром» яхача производственни объединенена. Ше вІашагІъеллача денз Нохч-ГІалгІай АССР ворхІазза чемпион хиннай «Вайнах», цкъа мо дукххаза коталонаш яьхай цо республика кубок янкхара тІехьа лоаттадьча къовсамашка. Цхьабола укхазара футболисташ «Терек» ловзаш хиннаб, хІаьта цхьабараш тахан а тІехь цун муГІарашка ба.

Сево новкъостал даьд уж толамаш даха? Эггара хьалхара бахьан — команде ловзараш моттигера спортсменаш хилар. Кхычахьара футболисташ гулбара ха йоае ІемабаЦ аргунцаш. «Вайнаха» чуйоагІа кхоъ коллектив — берий, кхувшбоагІарий, боккхагІча спортсмений. ЗІамагІчарца болх беш ва йоккха опыт йола тренер Ибрагимов Рамзан. Цо хьалкхёбаь нІаьнкаш дукха ба Аргунерча командаца.

Соахка НГІАССР чемпионаш хинначул тІехьагІа «Вайнаха» футболисташа шозза эшайир шу хьалха из цІи лелаяь йола «Даймохк» яха команда. Цу толамо бокъо елар царна карарча шера РСФСР чемпионате дакъа лаца. Нагахьа санна цу яхьашка а аргунцаш котбоале, Советски футбола шоллагІча лиге ловза, бокъо йоаккхаргьа цар. Вешта аьлча, хІанз «Терек» йолча эшелоне.

Дукха ха йисаяц Российски Федераце чемпионат дІайолаяла. «Вайнаха» футболисташ хьежаш ба цу денга. Цхьабакъда, нІезига бахьанаш дац царна бохам беш а. Масала, Шаьлара стадион тоае езаш я. Цига кхыметтел лувча моттиг яц. Эшаш я транспорт, бургацаш, форма. ТІехьхьаръяр шоай ахчагІа ийю спортсменаша. Ишта йоакхо ю-кх города «дьиша» футболистий.

Цох лаьца къамаьл хилар ухх деношка парте районни комитете. Цига бийхабар районерча цхьайолча промышленни а кхачан а предприятей кулгалхой, ВЛКСМ райкома а райспортсовета а виналлш, общественотчеть.

Махулла сихагІа «Вайнах» яхача командана новкъостал дара тІаерзаяь мероприятеш чакхъяхара тІехьнйхар гулбеннараш КПСС райкома шоллагІча секретара У. В. Исмаиловас. Цу хьакъехьа шоашта хетар аьлар футболисташа, тренераша, моттигерча предприятей кулгалхоша, общественоста викалаша. Укхаза дийцар кавхата тІа па дусе, майрра яхьашта кийчо е йиш йолаш ба «Вайнаха» спортсменаш.

Хаттар отт: маца моГаргда республика кхыча городий — Гудермеса, Малгобека, Назрана кулгалхошта шоай футбольни командаш вІашагІтоха? Таронаш массанахьа цхьатарра я. Из ишта долга хьахьекхад аргунцаша.

Касттa дІайолалургьа яхьаш. Дег тІара ала лов: аьттув балба хьа, «Вайнах»!

С. СУЛТАНОВ.

Конкурсе котбаьннараш белгалбаьхаб

Нохч - ГІалгІай АССР журналистий Союза правленеи профсоюзий областной советеи итогаш яьй кепайозон тІеи телевидене, радио гІоллеи социалистически яхь лелаелга дикагІа хьахьокхара лаьрхІа хиннача республикански творчески конкурс.

Ахчан премеши дипломаши деннад «Красное знамя» яхача гудермесски, «Строитель коммунизма» яхача Шелковски районни газетий редакцеи, «Нефтехимик» яхача дукха тиражни газета, «Ленинан некъ» яхача газета экономически отдела, Нохч-ГІалгІай радио эрсий метталара пропаганда редакце, «Грозненский рабочий» яхача газета аграрни сектора коллективашта, хІаьта ишта «Сердало» газета корреспондента Б. Костоевна.

Журналистий союзен профсоюзий областной советен конкурс дІахо яхьа лаьрхІад, хІаьта из: «Радикальни экономически реформа — пресса юкъмоттиге» яхача девизагІа чанхъяргьа.

Редактора зам. М. М. ХАМХОЕВ.

Хаотташ

Тахан республике гІоллеи Грознеи кІезиг-дукха морхаш а йолаш, йоачан а йоацаш, малхбалехьара секунде 5—10 метр чІоагІа мух а хьекхаш хилеи фегара температура республике 16—21, Грозне 19—21 градус йІовхал йолаш хилеи тарлу.

Метеостанци.

ТЕЛЕПРОГРАММА

27 МАРТ

ШИНАРА

I ПРОГРАММА

6.30 — 120 минот.
8.30 — Документальни фильм.
8.50 — Сакъердаме старташ.
9.35 — Из хиннад... хиннад...
9.55 — Берий сахьат (Французски метта урокаца).
10.55 — Коллаж.
16.35 — Компьютерацара диалог.
17.20 — Финляндеи телевидене программа.
17.50 — «Образ» яха старшеклассниншта йола литературни передача.
18.30 — Ха. ТСН.
19.00 — Политически диалогаш.
19.35 — Режиссера Г. Козинцева фильмаш. «Гамлет» яха художественни фильм. 1-ра сери (1964 ш.).
21.00 — Ха. ТСН.
21.30 — Актуальни интервью.
21.40 — «Гамлет» яха художественни фильм. 2-гІа сери.
22.55 — Дунен халкъашта юкъера театра Ди — 1990.
23.55 — ТСН.

II ПРОГРАММА

8.00 — Іуйриннара гимнастика.
8.15 — Мультфильмаш.
8.45 — «Уральская вечерка» яха Свердловскера передача.
9.05 — Французски мотт. Іомабу 1-ра шу.
9.35 — «Искушение Николая Леливкова» яха документальни фильм.
10.15 — «Два капитана» яха художественни фильм. 2-гІа сери.
11.30 — Французски мотт. Іомабу 2-гІа шу.
12.00 — «Женщина в шляпе» яха художественни фильм.
13.30 — «Этот фантастический мир». «С роботами не шутят».
14.40 — «Варькина земля» яхача телефильма юхагойтара сеанс. 2-гІа сери.
15.55 — «Последний рейс «Альбатроса» яха художественни фильм. 2-гІа сери.
17.00 — КПСС обкоме: партийни вахара хроника.
17.10 — Музыкальни открытка.
17.15 — Деррига а сага духьа (гІалгІай меттала). Прямой телефонаш: 22-26-68, 22-93-92, 22-01-65.
18.25 — Информационно-публицистически программа.
19.00 — СССР Ланхехьарча Совета сессе.
Перерыве — Бийса даьккъала хийла шун, бераш!

28 МАРТ

КХАЬРА

I ПРОГРАММА

6.30 — 120 минот.
8.35 — Мультфильм.
9.05 — «Любимец публики» яха бераштa дола фильм.
10.25 — «Селаіаде» яха халкъа нхоллама телепрограмма VIII Дунен халкъашта юкъера фестиваль. «Как веснушки на лице». (ЦДФ, ФРГ).
16.30 — Документальни фильма премьера.
17.00 — Мультфильм.
17.10 — Здравствуй, музыка!
17.25 — Берий сахьат (англииски метта урокаца).
18.25 — Коллаж.
18.30 — Ха. ТСН.
19.00 — Футбол. Доттагілен вІашагІнхетар. Сборни СССР — сборни Голланди.
21.00 — Ха. ТСН.
21.30 — Актуальни интервью.
21.40 — «Победитель». (Провинциальни вахарера сцена) художественни фильм. Премьера).
23.00 — СССР халкъа артистах А. Папановх долча «Голоса памяти» яхача документальни фильма премьера.
23.55 — ТСН.

II ПРОГРАММА

9.10 — Немецки мотт. Іомабу 1-ра шу.
9.40 — Россн халхара ансамбла концерт.
10.25 — «Два капитана» яха художественни фильм. 3-гІа сери.
11.50 — Немецки мотт. Іомабу 2-гІа шу.
12.20 — «Родом из детства». «Кайсын Кулиев».
13.05 — Вокальни музыка концерт.
14.30 — «Варькина земля» яхача телефильма юхагойтара сеанс. 3-гІа сери.
16.05 — «Последний рейс «Альбатроса» яха художественни фильм 3-гІа сери.
17.10 — «Возраст «икс».
17.35 — «Лаьмнийн латтанийн тІаьхьалонаш» (нохчий меттала).
18.15 — Фильм.
18.25 — Информационно-публицистически программа.
19.00 — СССР Ланхехьарча Совета сессе.
Перерыве — Бийса даьккъала хийла шун, бераш!
23.35 — ТСН.

29 МАРТ

ЕРА

I ПРОГРАММА

6.30 — 120 минот.
8.35 — Мультфильм.
8.45 — Футбол. Доттагілен вІашагІнхетар. Сборни СССР — сборни Голланди.
9.35 — В..А. Моцарт. «Маленькая ночная серенада».
9.55 — Берий сахьат (английски метта урокаца).
10.55 — Коллаж.
17.30 — Іилма вестник.
18.15 — Здравствуй, музыка.
18.30 — Ха. ТСН.
19.00 — ...16 шу даланзен бокхгагІен».
19.40 — «Квадратура круга» яха передача дІахьош вар — В. Познер.
21.00 — Ха. ТСН.
21.30 — Актуальни интервью.
21.40 — Эфире музыка я.
23.40 — Уйяаши хиннараш.
00.10 — ТСН.

II ПРОГРАММА

10.15 — «Два капитана» яха художественни фильм. 4-гІа сери.
11.25 — Испански мотт. Іомабу 2-гІа шу.
11.55 — Ритмически гимнастика.
12.25 — «Оаха тхоашца циси дахь» яха художественни фильм.
13.35 — А. Эшпай. № 6 йола симфони. («Литургически»).
14.10 — «Варькина земля» яхача телефильма юхагойтара сеанс. 4-гІа сери.
16.30 — Документальни фильм.
16.50 — «Последний рейс «Альбатроса» яха художественни фильм. 4-гІа сери.
17.55 — № 2 йолча СТПУ хьех шо.
18.00 — Хьайбаш Іангара миштa доах? (гІалгІай меттала).
18.30 — Фильм.
18.40 — ХІора нехатана — тидам (нохчий меттала).
19.25 — Документальни фильм.
19.35 — Информационно-публицистически программа.
20.00 — Бийса даьккъала хийла шун, бераш!
20.15 — Информационни программа.
21.00 «Рыцарский этюд» яха документальни фильм.
21.10 — ДІалоих К. Сатиевс (баян).
21.30 — Киноабонемент. «Леша» яха художественни фильм. (Духххашха).

30 МАРТ

ШАЬРАСКА

I ПРОГРАММА

6.30 — 120 минот.
8.30 — Мультфильм.
8.50 — «...16 шу даланзен бокхгагІен».
9.30 — Ницъ берий клуб.
15.45 — «...16 шу даланзен бокхгагІен» яхача программа
тІатеха «50х50» яха музыка.
18.25 — Коллаж.
18.30 — Ха. ТСН.
19.00 — Ленни вешаш. Революционни наькъо хержар. Россе революци яра яхача В. И. Ленина балхах яьлча.
19.20 — Мультфильм.
19.30 — Кинопанорама.
21.00 — Ха. ТСН.
21.30 — Актуальни интервью.
21.40 — Из хиннад... хиннад...
22.05 — Взгляд.
23.50 — Ден луь ихера.

II ПРОГРАММА

10.35 — «Два капитана» яха художественни фильм. 5-гІа сери.
16.50 — «НИЗ по Волге-реке». «Средь шумного бала» яха телефильмаш.
17.30 — Оаш тхога яздьадар.
18.00 — Информационно-публицистически программа.
18.35 — С. Димаевн 50 шо
нхачарна. Композиторан произведений концерт (нохчий меттала).
19.20 — «Гранн» (Дуне халкъашта юкъера театра ден дІаязъяь передача).
20.00 — Бийса даьккъала хийла шун, бераш!
20.15 — Информационни программа.
21.00 — Концерт.
21.15 — Спорт массарна а.
21.30 — Хоккей. Дунен чемпионат. Нью джерси девилз — Вашингтон кэпиталз.

31 МАРТ

ШОАТТА

I ПРОГРАММА

6.30 — 120 минот.
8.30 — Объектив.
9.05 — Мамаи, папаи, сон.
9.35 — Даха, Лаьтта!
10.35 — «Бурда моден» — шун теркамга...
11.10 — Оаккарий цирк.
11.55 — Коталон 45 шу дизарга. «Архив смерти» яха ях сери йола художественни фильм. 1-ра сери (ТВ, ГДР, 1979 ш.).
13.25 — «Партнер». Коммерчески вестник. «Файнэшнл таймс» яхача газета ведущи экономически обозревательщара вІашагІнхетар.
13.55 — «Под знаком «Пи». Іилма - довзийтара программа оагІошкара.
14.55 — «Селаіаде» яха халкъа нхоллама телепрограмма VIII Дунен халкъашта юкъера фестиваль. Сенегала телевидени фольклорни программа.
15.30 — «Лицом к стране». Пачхьалхен Комитета къахьегамен социальнин хьакъехьарча председателацара Б. И. Щербаковщара вІашагІнхетар.
16.30 — Ловза, пандар! яхача программа 1-ра дакъа. Вологдера передача.
17.45 — Дунен халкъашта юкъера панорама.
18.30 — Ловза, пандар! яхача программа 2-гІа дакъа.
19.25 — «Лаьтта — вай юкъара ціа» яха фотоконкурс.
19.30 — «Следопыт» яха художественни фильм. (Духьашха).
21.00 — Ха. ТСН.
21.30 — Телескоп.
21.50 — ДІалоих Дайана Росс (США).
23.10 — Ден луь ихера.
23.25 — Ах бийса ялалехьа а цул тІехьагІа а.

II ПРОГРАММА

8.00 — Іуйриннара гимнастика.
8.15 — «Хозяин тайги» яха субтитрашцара художественни фильм.
9.35 — Документальни фильма премьера.
9.55 — «Два капитана» яха художественни фильм. 6-гІа сери.
11.05 — Тха фильмофондера. Кинопрограмма.
12.05 — Артисташ бахьанна (нохчий меттала).
13.05 — ГІалгІай Іаьдала хьаст (гІалгІай меттала).
13.45 — «Кого не тронет сладкие созвучья...».
14.30 — «Советская Россия» яха видеоканал.
17.00 — «Планета». Дунен халкъашта юкъера панорама.
18.00 — Футбол. СССР чемпионат. «Черноморец» — «Даймамо» (Киев). 2-гІа тайм.
18.50 — Документальни фильма премьера.
19.10 — Бургацара хоккей. Дунен халкъашта юкъера турнир. Кхалнах. Финал.
19.35 — «Мир, в котором мы живем», «Мальчик на красном коне» яха режиссера Л. Кристи фильмаш.
9.50 — Документальни фильм.
10.10 — «Без сына не приходи» яха художественни фильм. (Духхьашха).
11.30 — НБА профессионалашта юкъера баскетболах йола США чемпионат.
12.30 — «Халкъа нхоллам» яха видеоблок.
14.30 — «Советская Россия» яха видеоканал.
17.00 — «Планета». Дунен халкъашта юкъера панорама.
18.00 — Футбол. СССР чемпионат. «Черноморец» — «Даймамо» (Киев). 2-гІа тайм.
18.50 — Документальни фильма премьера.
19.10 — Бургацара хоккей. Дунен халкъашта юкъера турнир. Кхалнах. Финал.
19.35 — «Мир, в котором мы живем», «Мальчик на красном коне» яха режиссера Л. Кристи фильмаш.
20.00 — Бийса даьккъала хийла шун, бераш! «Гадкий утенок» яха мультфильм.
20.15 — Спортивни гимнастика. Дунен кубок.
21.00 — Ха. ТСН (сурдопереводача).
21.30 — Н. В. Гогола произведене экранизаци. «Шинель» яха художественни фильм (1959 ш.).
Хьамсара новкъостий, ЦТ шоллагІча программа передачаш.
28 марта 9 сахьати 10 минути яьлча йолалургьа, 29 марта — 10 сахьати 15 минути, 30 марта — 10 сахьати 35 минути яьлча денз — 11 сахьати 50 минути яллалца, из профилактика яьрца дувзаденна да.

РАДИОПРОГРАММА

27 МАРТ, ШИНАРА

7.30 — «Юрта Іуйренаш».
7.45 — Хоамаш.
7.55 — 8.00 — Музыка. Хаоттам.
8.15 — Передачай программа.
8.20 — Республикански газетий обзор.
8.30 — 9.00 — Радион телевиденин солисто В. Тимурзиева дІалоих (гІалгІай меттала).
9.15 — Коммунистах лаьца дувцоаха (гІалгІай меттала).
9.30 — «Къона заманхо» (гІалгІай меттала).
9.50 — 10.00 — Энергетикан экологин. Технически Іилма кандидата И. А. Баширова беседа (нохчий меттала).
16.00 — 17.00 — Информационно - музыкальни программа. Радиостудера прямой трансляци (нохчий меттала).
18.00 — Керда хоамаш.
18.10 — Керда хоамаш (гІалгІай меттала).
18.20 — 18.40 — Халкъа ашараш (нохчий меттала).

28 МАРТ, КХАЬРА

7.30 — Хоамаш.
7.45 — 8.00 — Музыка. Хаоттам.
8.15 — Передачай программа.
8.20 — Республикански газетий обзор.
8.30 — 9.00 — Художественни самодеятельноста дІакъошхоша дІалоих (нохчий меттала).
11.15 — Болхлочун уйла (гІалгІай меттала).
11.30 — «МутІарера партие».
11.45 — 12.00 — Музыка (гІалгІай меттала).
15.30 — Музыка.
15.50 — ЦІи ялара кхерамзлон.
16.00 — 17.00 — Информационно - музыкальни программа. Радиостудера прямой трансляци (гІалгІай меттала).
18.00 — Керда хоамаш.
18.10 — Керда хоамаш (нохчий меттала).
18.20 — 18.40 — Музыка (нохчий меттала).

29 МАРТ, ЕРА

7.30 — Корта бола къамаьл.
7.40 — Хоамаш.
7.55 — 8.00 — Музыка. Хаоттам.
8.15 — Передачай программа.
8.20 — Республикански газетий обзор.
8.30 — 9.00 — Халкъа нхоллам. Музыкальни программа (гІалгІай меттала).
11.15 — «Даьхен тешаме къонгаш» (нохчий меттала).
11.30 — Біаьсти ялаташ дІадувш латт. Репортаж (гІалгІай меттала).
11.45 — 12.00 — Кооператив хьаяр (гІалгІай меттала).
15.30 — 16.00 — «Синтар» керда марка. Заводской кооперативах дола дувцар.
17.15 — Передачай программа. Хаоттам.
17.16 — Музыка (нохчий меттала).
17.30 — «Ден темах».
17.45 — Партком гласностен демократеи хьалашка.
18.00 — Керда хоамаш.
18.10 — Керда хоамаш (нохчий меттала).
18.20 — Керда хоамаш (гІалгІай меттала).
18.30 — 18.40 — Реклама.

30 МАРТ, ПІАЬРАСКА

7.30 — «Юрта Іуйренаш».
7.45 — Хоамаш.
7.55 — 8.00 — Музыка. Хаоттам.
8.15 — Передачай программа.
8.20 — Республикански газетий обзор.
8.30 — «Куки денал» И. Дахкильгова дувцар (гІалгІай меттала).
8.50 — 9.00 — Музыка.
11.15 — 12.00 — Халкъа музыка (нохчий меттала).
15.30 — Доалахье: нимъ дІаболабалар (гІалгІай меттала).
15.45 — 16.00 — Музыка.
17.15 — Передачай программа. Хаоттам.
17.16 — КПСС XXVIII-ча съезда накъа долхаш. КПСС платформа проект ювц.
17.31 — «Цlе сийгаш» (гІалгІай меттала).
17.46 — Концерт.
18.00 — Керда хоамаш.
18.10 — Керда хоамаш (нохчий меттала).
18.20 — Керда хоамаш (гІалгІай меттала).
18.30 — 19.00 — З. Тулаевас дІалоих (нохчий меттала).

31 МАРТ, ШОАТТА

7.30 — «Юртара вахар» (нохчий меттала).
7.45 — Хоамаш.
7.55 — 8.00 — Музыка. Хаоттам.
8.15 — Передачай программа.
8.20 — Республикански газетий обзор.
8.30 — 8.45 — Правовой пачхьалхенга. Юристий комментареш.
10.15 — Художникин хан. НГІАССР искусства заслуженни деятелацара, М. Горькн цІерагІча с удера режиссерацара С. Мамиловщара интервью (гІалгІай меттала).
10.35 — Реклама.
10.40 — Салаіара миноташ (гІалгІай меттала).
11.00 — «Школьни глобус».
11.30 — 12.00 — «Кооперативо: хьаькъали законн».
15.15 — 16.00 — Классически музыкай концерт.
18.00 — 19.00 — Музыкальни почта (гІалгІай меттала).

1 АПРЕЛЬ, КІИРАНДИ

7.30 — Передачай программа.
7.35 — Республикански газетий обзор.
7.45 — 8.00 — «Са письмо дІадешалаш».
8.15 — 9.00 — Моаршал хилда шоана.
11.30 — 12.00 — Кіиранден музыкальни программа.
15.15 — 15.30 — «Дешархо» (нохчий меттала).
16.00 — Музыка (гІалгІай меттала).
16.30 — Реклама.
16.40 — 17.00 — Доттагілен ашараш (нохчий меттала).
18.00 — 19.00 — «Иллеца доттагІал долчарна» яха концерт.

1 АПРЕЛЬ

КІИРАНДИ

8.00 — Спорт массарна а.
8.15 — Ритмически гимнастика.
8.45 — «Спортлото» тираж.
9.00 — Іуррехьа.
10.00 — Даьхенна гІуланх деш.
11.00 — Іуйриннара, сакъердаме программа.
11.30 — Дунен гонахьа.
12.30 — Коталон 45 шу дизарга. «Архив смерти» яха художественни фильм. 2-гІа сери.
14.10 — УнахцІено.
14.55 — Киноафиша.
15.55 — Мультфильмаш.
16.15 — Юртара сахьат. Панорама.
17.30 — Фаьлгий дунен тІа. «Там, на неведомых дорожках...» яха художественни фильм.
19.00 — «Запомни песню». Боккхийчарнеи бераштеи.
19.15 — КВН-90. Сезона хьалхара вІашагІнхетар. Дачахьалхен университети, Московски горни институтен сталн сплавеи Московски институтеи вІашагІъелла команда.
21.00 — Ха. ТСН.
21.30 — Массехана а долчун уйлаш. Кіиранден нравственни проповедь.
21.45 — П. И. Чайковскс 100 романс.
22.00 — Футбольни обозрени.
22.30 — «Спектакль чакхъьяьнчул тІехьагІа». «Капустник».
8.20 — «На войне как на войне» яха субтитрашцара художественни фильм.
9.50 — Документальни фильм.
10.10 — «Без сына не приходи» яха художественни фильм. (Духхьашха).
11.30 — НБА профессионалашта юкъера баскетболах йола США чемпионат.
12.30 — «Халкъа нхоллам» яха видеоблок.
14.30 — «Советская Россия» яха видеоканал.
17.00 — «Планета». Дунен халкъашта юкъера панорама.
18.00 — Футбол. СССР чемпионат. «Черноморец» — «Даймамо» (Киев). 2-гІа тайм.
18.50 — Документальни фильма премьера.
19.10 — Бургацара хоккей. Дунен халкъашта юкъера турнир. Кхалнах. Финал.
19.35 — «Мир, в котором мы живем», «Мальчик на красном коне» яха режиссера Л. Кристи фильмаш.
20.00 — Бийса даьккъала хийла шун, бераш! «Гадкий утенок» яха мультфильм.
20.15 — Спортивни гимнастика. Дунен кубок.
21.00 — Ха. ТСН (сурдопереводача).
21.30 — Н. В. Гогола произведене экранизаци. «Шинель» яха художественни фильм (1959 ш.).
Хьамсара новкъостий, ЦТ шоллагІча программа передачаш.
28 марта 9 сахьати 10 минути яьлча йолалургьа, 29 марта — 10 сахьати 15 минути, 30 марта — 10 сахьати 35 минути яьлча денз — 11 сахьати 50 минути яллалца, из профилактика яьрца дувзаденна да.

ТХА АДРЕС: 364907, г. Грозный, Маяковке ул., 92. Телефонаш: редактора — 22-45-57; редактора заместителя — 22-85-07; бехктохкама секретара — 22-84-68; отделий: партийни вахара — 22-53-12, промышленностен транспортан — 22-75-81, 22-65-01; юрта боахама — 22-47-84, 22-90-66; культура — 22-64-75, 22-75-78; письмой — 22-85-64; машинописни бюро—22-89-51; корректорски — 22-89-88.

НАШ АДРЕС: 364907, г. Грозный, ул. Маяковского, 92. Телефоны: редактора — 22-45-57; заместителя редактора — 22-85-07; ответственного секретаря — 22-84-68; отделов: партийной жизни — 22-53-12, 22-54-04; промышленности и транспорта —22-75-81; 22-65-01; сельского хозяйства — 22-90-66; 22-47-84; культуры — 22-64-75; 22-75-78; писем — 22-85-64; машинописное бюро — 22-89-51; корректорская — 22-89-88.

Газет арадувл шинареи, ереи, шоаттеи деношка

СФ03031. «Грозненский рабочий» издательства типографи, Маяковске, 92.

Типография издательства «Грозненский рабочий», ул. Маяковского, 92. Заказ № 1177.